

LATVIJAS REPUBLIKA
ZEMES ROBEŽU PLĀNS

Zemes vienības kadastra apzīmējums: 3894 006 0016

Adrese: "Gurķīši 1", Vīksnas pagasts, Balvu novads

Plāns izgatavots pamatojoties uz Balvu rajona Vīksnas pagasta padomes 2008.gada 30.septembra lēmumu (protokols Nr.11, 7.&, 1.4.p.) "Par lauku apvidus zemes piekritību Vīksnas pašvaldībai un lauku apvidus zemes nodošanu zemes reformas pabeigšanai", Balvu novada domes 2015.gada 10.septembra lēmumu (protokols Nr.11, 10.&) "Par platības un konfigurācijas precizēšanu Balvu novada pašvaldībai piekrītošajām zemes vienībām Vīksnas pagastā".

Robežas uzmērītas 2015.gada 11.augustā un 30.oktobrī.

Plāna mērogs 1: 2 000.

Zemes vienības platība: 10.75 ha.



SIA "Metrum" Balvu biroja vadītājs		Dzintars Alsiņš	06.05.2016.
Ierosinātājs ir informēts par kadastrālās uzmērīšanas laikā veiktajām darbībām, to rezultātiem.		Balvu novada pašvaldības Zemes lietu speciāliste Ginta Zaharāne	06.05.2016.

ZEMES VIENĪBA UZMĒRĪTA
LKS-92 TM
Mēroga koeficients: 1.000090

ZEMES VIENĪBAS IZVIETOJUMA SHĒMA

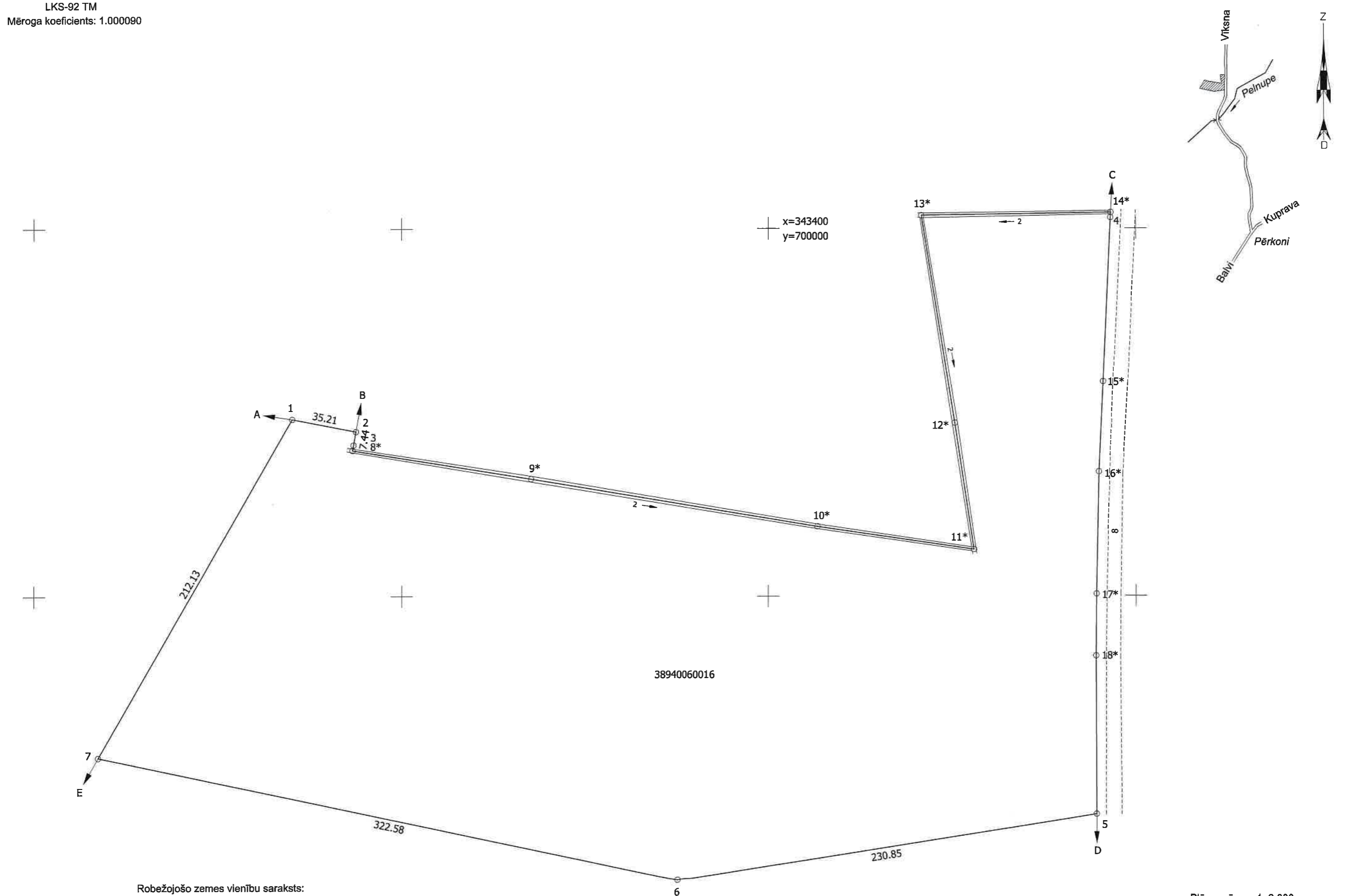

Robežjošo zemes vienību saraksts:
no A līdz B: 3894 006 0007;
no B līdz C: 3894 006 0042;
no C līdz D: 3894 006 0057;
no D līdz E: 3894 006 0017 - "Gurķīši";
no E līdz A: 3894 006 0008.

Plāna mērogs 1: 2 000
Zemes vienības platība: 10.75 ha

Mēmiņš Dzintars Alsiņš (sert. Nr.BB-149, derīgs no 09.12.2010. līdz 08.12.2020.)
apliecina, ka plāns izgatavots atbilstoši Ministru kabineta 2011.gada 27.decembra
noteikumiem Nr. 1019 "Zemes kadastrālās uzmērīšanas noteikumi"

Dzintars Alsiņš

06.05.2016.

LATVIJAS REPUBLIKA
SITUĀCIJAS PLĀNS

Zemes vienības kadastra apzīmējums: 3894 006 0016

Adrese: "Gurķīši 1", Vīksnas pagasts, Balvu novads

Situācijas elementi uzņēmīti 2015.gada 11.augustā un 30.oktobrī.

Plāna mērogs 1: 2 000.

Zemes vienības platība: 10.75 ha.



SIA "Metrum" Balvu biroja vadītājs		Dzintars Alsiņš	06.05.2016.
Ierosinātājs ir informēts par kadastrālās uzņēmīšanas laikā veiktajām darbībām, to rezultātiem.		Balvu novada pašvaldības Zemes lietu speciāliste Ginta Zaharāne	06.05.2016.

Zemes vienības platība ha	ZEMES LIETOŠANAS VEIDU EKSPĻIKĀCIJA														
	Lauksaimniecībā izmantojamā zeme	tajā skaitā				Meži	Krūmāji	Purvi	Ļaudis objektu zeme	tajā skaitā			Zeme zem ēkām un pagalmiem	Zeme zem ceļiem	Pārējās zemes
		Aramzeme	Augļu dārzeņi	Pļavas	Ganības					zem ūdeņiem	zem zivju dīķiem				
10.75	1.96	-	0.23	-	1.73	3.46	4.93	-	0.21	0.21	-	0.18	0.01	-	

x=343400
y=700000

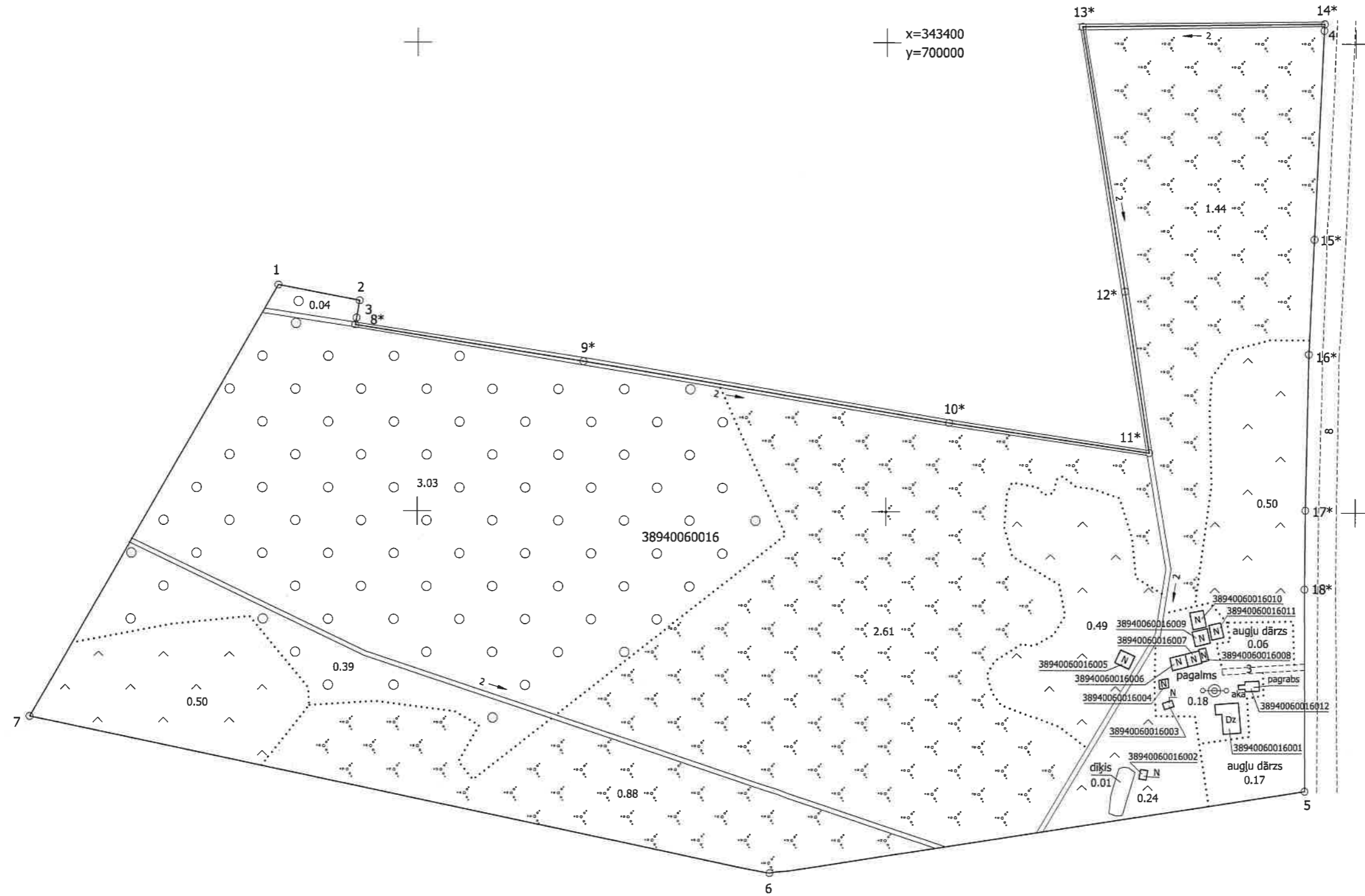

Plāna mērogs 1: 2 000

Mērmieks Dzintars Alsiņš (sert. Nr.BB-149, derīgs no 09.12.2010. līdz 08.12.2020.) apliecina, ka plāns izgatavots atbilstoši Ministru kabineta 2011.gada 27.decembra noteikumiem Nr. 1019 "Zemes kadastrālās uzmērīšanas noteikumi"

Dzintars Alsiņš

Dzintars Alsiņš

06.05.2016.

LATVIJAS REPUBLIKA
APGRŪTINĀJUMU PLĀNS

uz četrām caurauklotām un aizzīmogatām lapām
Zemes vienības kadastra apzīmējums: 3894 006 0016
Adrese: "Gurķīši 1", Vīksnas pagasts, Balvu novads

Apgrūtinājumu saraksts:

1.	7312030303 - ekspluatācijas aizsargjoslas teritorija gar valsts vietējo autoceļu V454 lauku apvidos - 0.67 ha
2.	7312050101 - ekspluatācijas aizsargjoslas teritorija gar elektrisko tīklu gaisvadu līniju ārpus pilsētām un ciemiem ar nominālo spriegumu 0.4 kilovolti - 0.35 ha
3.	7312050101 - ekspluatācijas aizsargjoslas teritorija gar elektrisko tīklu gaisvadu līniju ārpus pilsētām un ciemiem ar nominālo spriegumu 20 kilovolti - 0.33 ha
4.	7312050101 - ekspluatācijas aizsargjoslas teritorija gar elektrisko tīklu gaisvadu līniju ārpus pilsētām un ciemiem ar nominālo spriegumu 0.4 kilovolti - 0.46 ha
5.	7312050500 - ekspluatācijas aizsargjoslas teritorija ap elektrisko tīklu transformatoru apakšstaciju - 0.00 ha
6.	7316120300 - pierobeža - 10.75 ha

Apgrūtinājumu plāns sagatavots 2016.gada 6.maijā.

Plāna mērogs 1: 2 000.

Zemes vienības platība: 10.75 ha.



Saskaņoja: Balvu novada pašvaldības Zemes lietu speciāliste	paraksts	Ginta Zaharāne	06.05.2016.
SIA "Metrum" Balvu biroja vadītājs		Dzintars Alsiņš	06.05.2016.
Ierosinātājs ir informēts par kadastrālās uzmērīšanas laikā veiktajām darbībām, to rezultātiem.		Balvu novada pašvaldības Zemes lietu speciāliste Ginta Zaharāne	06.05.2016.

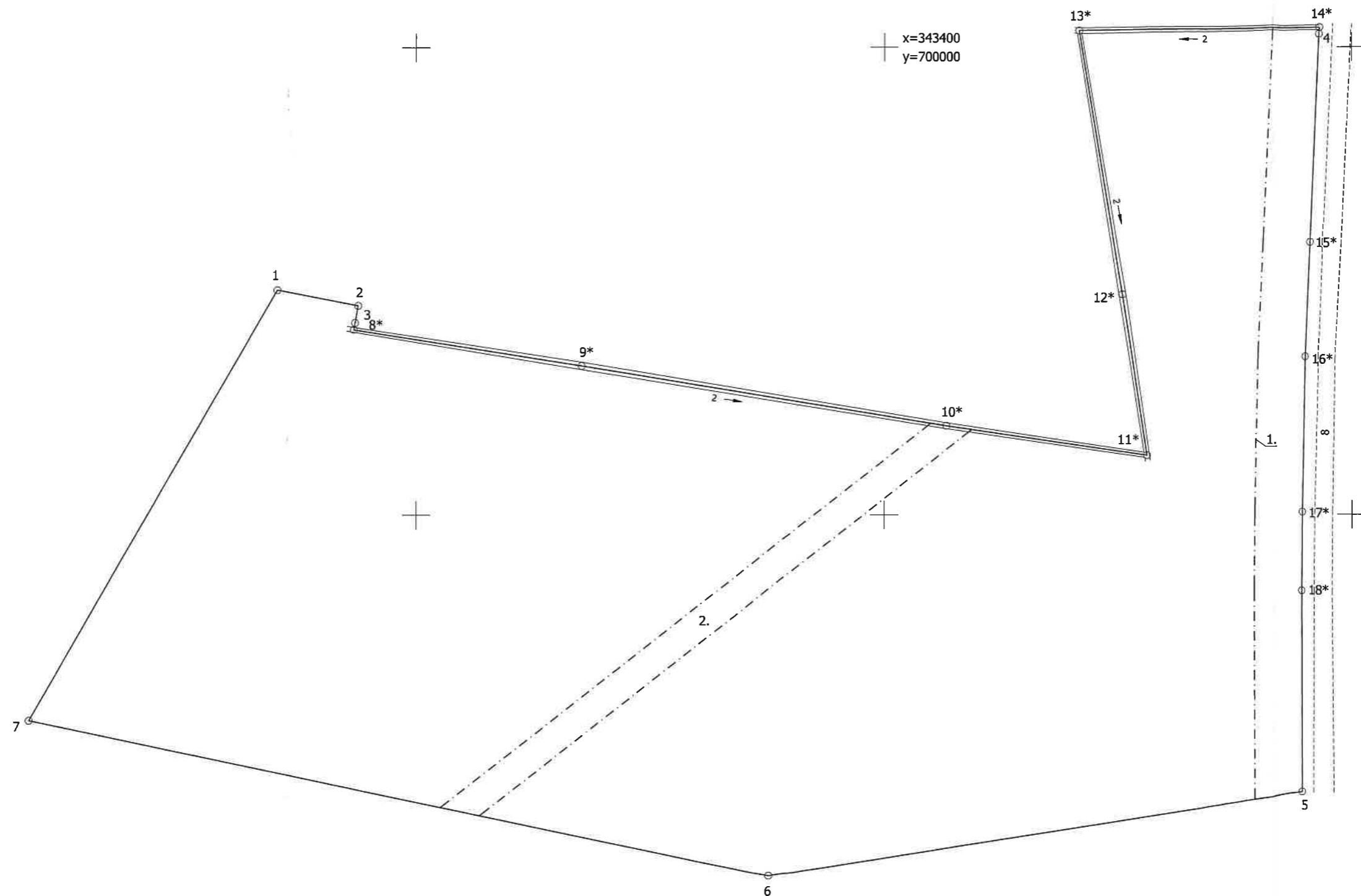

x=343400
y=700000

2.lapa no 4
Plāna mērogs 1: 2 000
Zemes vienības platība: 10.75 ha

Mēriņš Dzintars Alsiņš (sert. Nr.BB-149, derīgs no 09.12.2010. līdz 08.12.2020.)
apliecina, ka plāns izgatavots atbilstoši Ministru kabineta 2011.gada 27.novembra
noteikumiem Nr. 1019 "Zemes kadastrālās uzmērīšanas noteikumi"

Dzintars Alsiņš

Dzintars Alsiņš

06.05.2016.

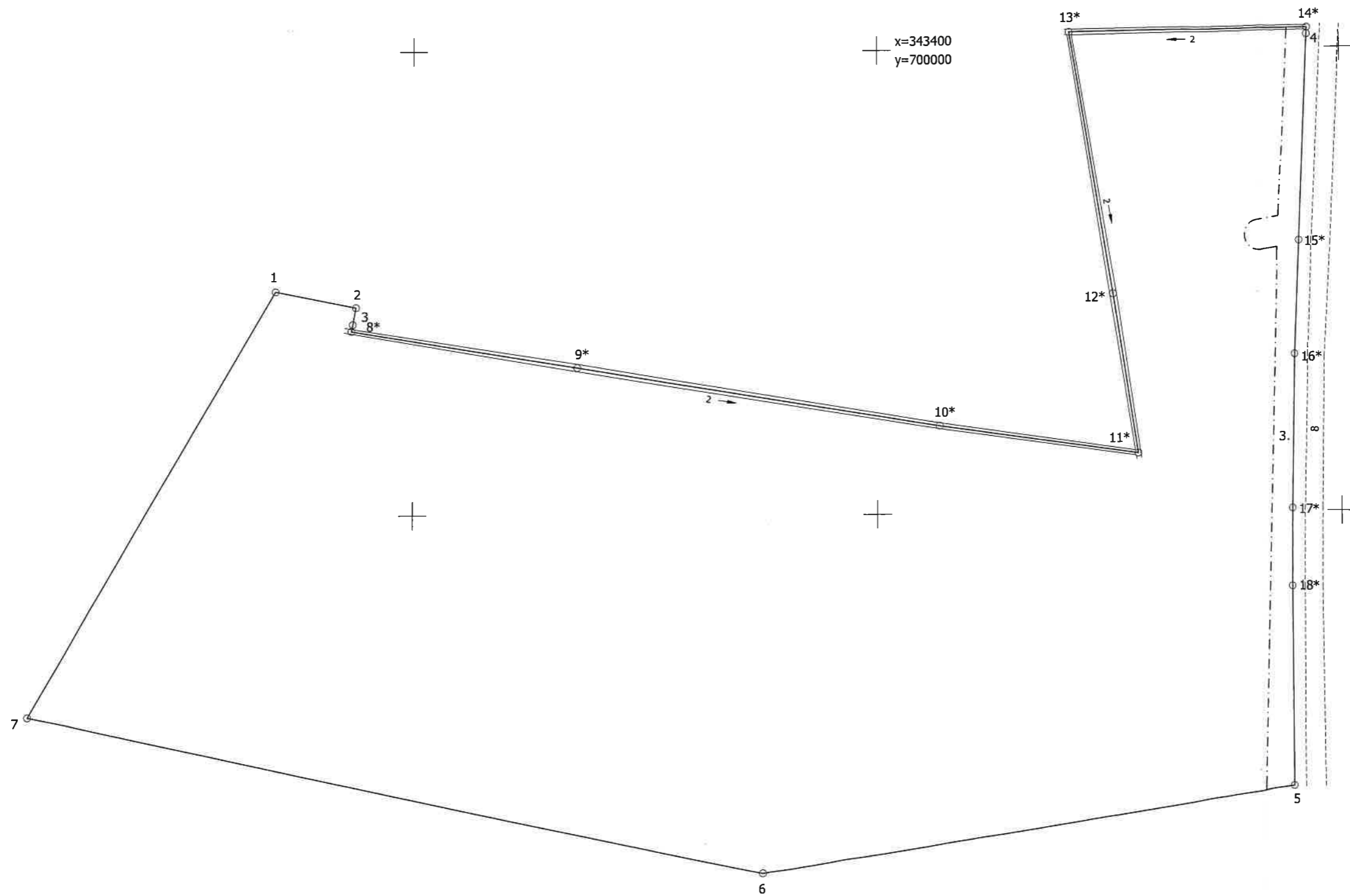

3.lapa no 4
 Plāna mērogs 1: 2 000
 Zemes vienības platība: 10.75 ha

Mērnieks Dzintars Alsiņš (sert. Nr.BB-149, derīgs no 09.12.2010. līdz 08.12.2020.)
 apliecina, ka plāns izgatavots atbilstoši Ministru kabineta 2011.gada 27.decembra
 noteikumiem Nr. 1019 "Zemes kadastrālās uzmērīšanas noteikumi"

Dzintars Alsiņš

06.05.2016.

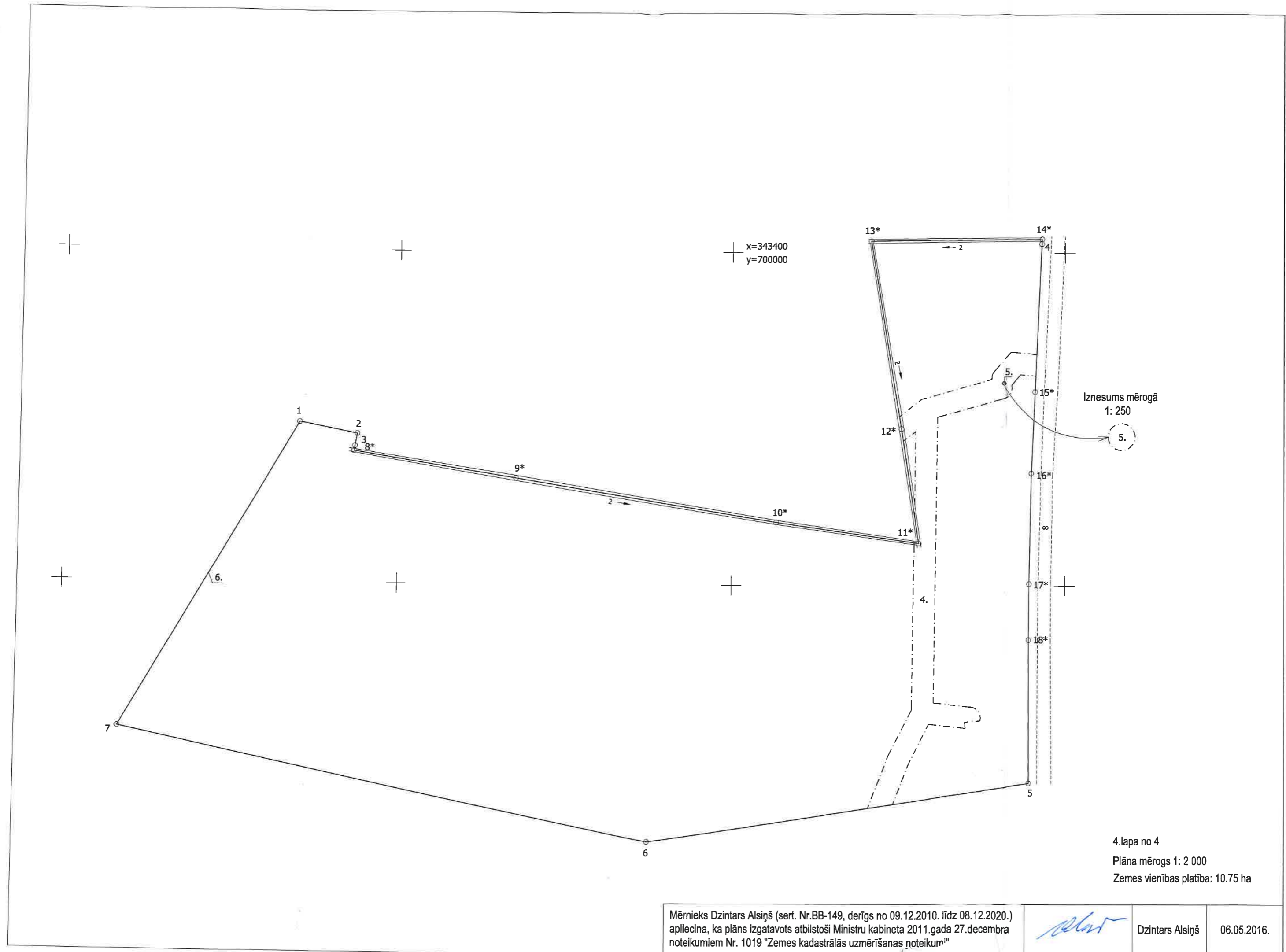

x=343400
y=700000

Iznesums mērogā
1: 250

4.lapa no 4
Plāna mērogs 1: 2 000
Zemes vienības platība: 10.75 ha

<p>Mērnīeks Dzintars Alsiņš (sert. Nr.BB-149, derīgs no 09.12.2010. līdz 08.12.2020.) apliecina, ka plāns izgatavots atbilstoši Ministru kabineta 2011.gada 27.decembra noteikumiem Nr. 1019 "Zemes kadastrālās uzmērīšanas noteikumi"</p>		<p>Dzintars Alsiņš</p>	<p>06.05.2016.</p>
----------------------------------------------------------------------------------------------------------------------------------------------------------------------------------------------------------------------------------------------------	---------------------------------------------------------------------------------------	------------------------	--------------------

RĒZEKNES TIESA**Vīksnas pagasta zemesgrāmatas nodalījums Nr. 100000640230****Kadastra numurs: 3894 006 0016****Nosaukums: Gurķīši 1****Adrese: "Gurķīši 1", Vīksnas pag., Balvu nov.**

I. daļa 1. iedaļa			
Ieraksta Nr.	Nekustams īpašums, servitūti un reālnastas	Daļa	Platība, lielums
1.1.	Zemes vienība (kadastra apzīmējums 38940060016). <i>Žurn. Nr. 300005731038, lēmums 04.11.2022, tiesnese Elīna Volika</i>		10.75 ha
I. daļa 2. iedaļa			
Ieraksta Nr.	No nekustama īpašuma atdalītie zemes gabali, servitūtu un reālnastu pārgrozījumi un dzēsumi	Daļa	Platība, lielums
	<i>Nav ierakstu</i>		
II. daļa 1. iedaļa			
Ieraksta Nr.	Īpašnieks, dzimšanas gads, vieta, personas/nodokļu maksātāja kods, tiesību pamats	Daļa	Summa
1.1.	Īpašnieks: Balvu novada pašvaldība, reģistrācijas numurs 90009115622.	1	
1.2.	Pamats: 2022.gada 28.oktobra uzziņa par pašvaldībai piekrītošo zemes gabalu BNP/2022/3.15/5460/N. <i>Žurn. Nr. 300005731038, lēmums 04.11.2022, tiesnese Elīna Volika</i>		
II. daļa 2. iedaļa			
Ieraksta Nr.	Atzīmes par maksātnespēju, piedziņas vēršanu, aizliegumiem, pēcmantinieku iecelšanu un mantojuma līgumiem		
	<i>Nav ierakstu</i>		
III. daļa 1. iedaļa			
Ieraksta Nr.	Lietu tiesības, kas aprūtinā nekustamu īpašumu	Daļa	Platība, lielums
	<i>Nav ierakstu</i>		
III. daļa 2. iedaļa			
Ieraksta Nr.	Pārgrozījumi 1.iedaļas ierakstos, ierakstu un pārgrozījumu dzēsumi	Daļa	Platība, lielums
	<i>Nav ierakstu</i>		
IV. daļa 1.,2. iedaļa			
Ieraksta Nr.	Ķīlas tiesība un tās pamats	Daļa	Summa
	<i>Nav ierakstu</i>		
IV. daļa 3. iedaļa			
Ieraksta Nr.	Pārgrozījumi ķīlas tiesībās, pārgrozījumu dzēsumi	Daļa	Summa
	<i>Nav ierakstu</i>		
IV. daļa 4.,5. iedaļa			
Ieraksta Nr.	Ķīlu dzēsumi pilnībā vai daļēji	Daļa	Summa
	<i>Nav ierakstu</i>		