Baltinavas muižas parka attīstības priekšlikums

Ģenerālais plāns M 1:750
Skaidrojošais apraksts

Projektējamā teritorija "Baltinavas parks'' atrodas Latvijas ziemeļaustrumos Balvu novada Baltinavas pagasta Baltinavas ciema dienvidrietumu daļā. Baltinavas parkam ir svarīga nozīme vietējās kopienas dzīvē.

Parka vērtība ir kultūrvēsturiskais dabas mantojums no muižas laikiem. Projektējamās teritorijas koncepcija ir miers, atpūta un vēstures izzināšana dabā. Teritorija sniedz kāzu svinību iespēju, dažādu semināru rīkošanu, Baltinavas muižas vēstures izzināšanu, nodarbošanos ar amatniecību, baudīt dārza mākslu, mieru pie dabas, kā arī baudīt koncertus Baltinavas estrādē.

Teritorijā ir mākslas taka, kurā var apskatīt dažādus vides objektus, kuri veidoti no apstādījumiem un skulptūrām. Teritorijā ir iespēja baudīt sāls istabas rehabilitācijas tornī un baudīt tēju tējas namiņā no Baltinavas virtuves dārza ievāktajiem augiem. Asināt prātu palīdzēs lielformāta prāta spēles. Priekš bērniem ir padomāts rotaļu laukums 3 vecuma grupām. Teritorijas mērķauditorija ir - pasīvās atpūtas piekritēji, ģimenes ar bērniem, pāri, kāzu viesi, mākslas un mūzikas baudītāji, skolēni, studenti un gados veci cilvēki.

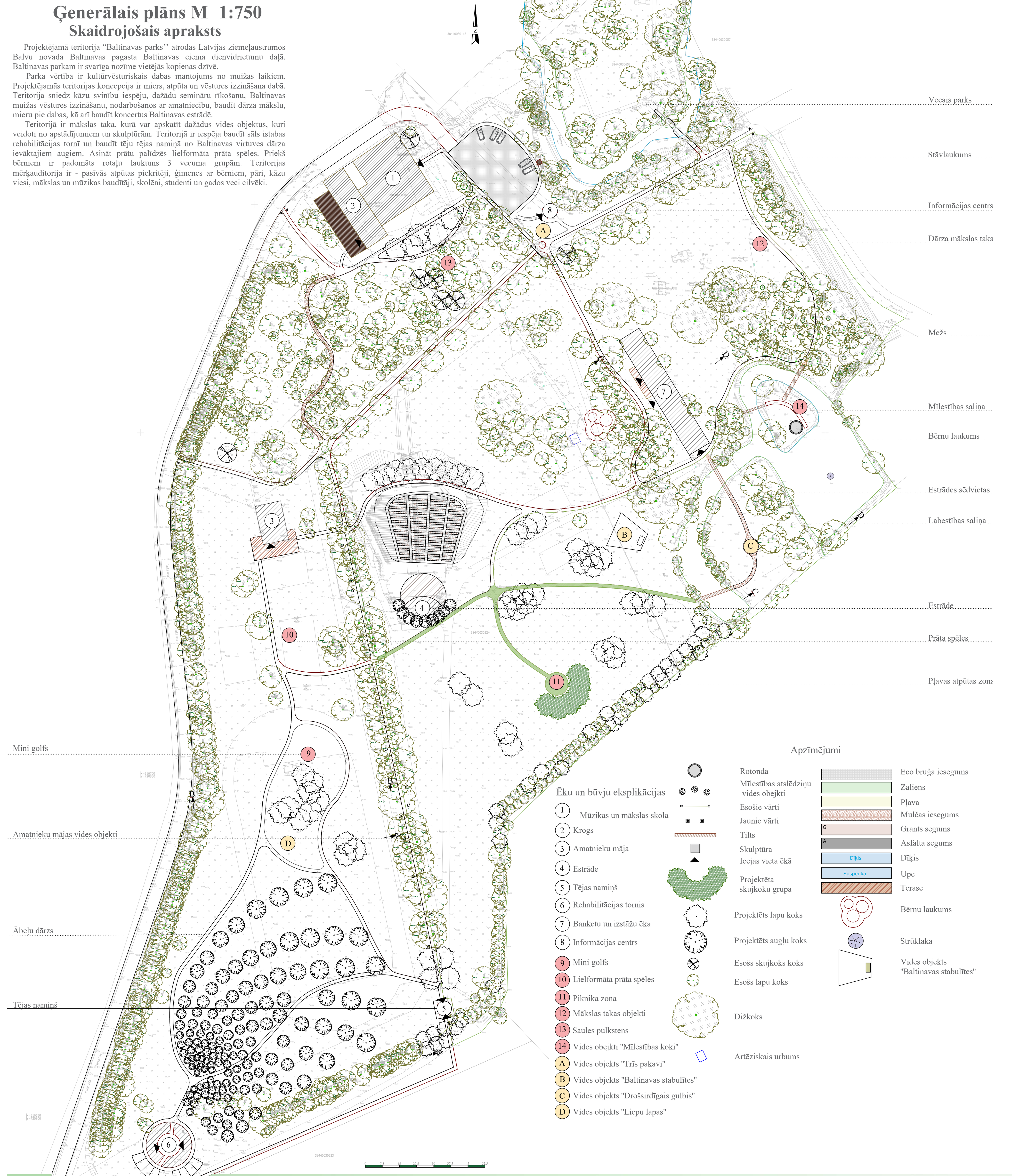

Apzīmējumi

Ēku un būvju eksplikācijas
1 Mūzikas un mākslas skola
2 Krogs
3 Amatnieku māja
4 Estrāde
5 Tējas namiņš
6 Rehabilitācijas tornis
7 Banketu un izstāžu ēka
8 Informācijas centrs
9 Mini golfs
10 Lielformāta prāta spēles
11 Piknika zona
12 Mākslas takas objekti
13 Saules pulkstens
14 Vides obejkti "Mīlestības koki"
A Vides objekts "Trīs pakavi"
B Vides objekts "Baltinavas stabulītes"
C Vides objekts "Drošsirdīgais gulbis"
D Vides objekts "Liepu lapas"

Rotonda
Mīlestības atslēdziņu vides obejkti
Esošie vārti
Jaunie vārti
Tilts
Skulptūra
Ieejas vieta ēkā
Projektēta skujkoku grupa
Projektēts lapu koks
Projektēts augļu koks
Esošs skujkoks koks
Esošs lapu koks
Dižkoks
Artēziskais urbums

Eco bruģa iesegums
Zāliens
Pļava
Mulčas iesegums
Grants segums
Asfalta segums
Dīķis
Upe
Terase
Bērnu laukums
Strūklaka
Vides objekts "Baltinavas stabulītes"

Iedvesmas avoti

Estrāde un sēdvietas | Tējas namiņš | Rehabilitācijas tornis | Prāta spēles | Mākslas taka | Mīlestības koki

4 – Estrāde minimālistiska un sēdvietas "dabiski" veidotas.

5 – Vieta, kur pēc garas pastaigas malkot tēju.

6 – Relaksējoša un veselībai uzlabojoša vieta.

10 – Spēles dabā, kuras nodarbinās prātu gan mazam, gan lielam.

12 – Mākslas taka ar interesantiem vides objektiem.

14 – Vides objekti, kur iekarināt mīlestības atslēdziņu.

Vides objekti

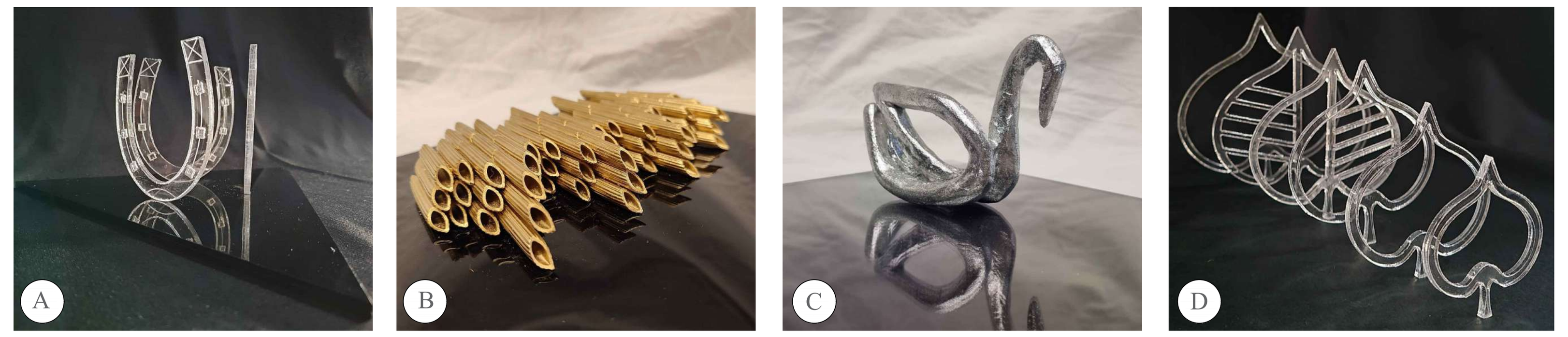

A "Trīs pakavi"

Simbolizē Baltinavas ģerbonī attēlotos 3 pakavus, kuri ņemti no Abrenes pilsētas ģērboņa, kuras apriņķa sastāvā kādreiz ietilpa Baltinava un tie simbolizē laikmetu saikni: pagātni, tagadni un nākotni. Tie būtu izgatavoti no stikla un tā pamatne varētu būt no dabīgi tumši zila vai melna pulēta akmens. Vides objekta apjoma augstums būtu 2m. Tas atrastos laukumā starp informāciju centru un apļveida celiņu tīklu, kas ieved parkā.

B "Baltinavas stabulītes"

Simbolizē tradicionālo Baltinavas mūzikas festivālu "Osvalds", kas kādreiz notikās katru gadu vasarā Baltinavas estrādē. Stabulītes būtu no nerūsejošā metāla caurulēm nokrāsotas zelta krāsā un tās varētu stāvēt uz metāla stieņiem, kuru augstums būtu 0,3m. To pamatne varētu būt arī no dabīgi pulēta akmens flīzēm. Vides objekta apjoma augstums būtu 1m*4m + 0,3m pamatne. Tas atrastos pļavā pie Labestības saliņas dīķa.

C "Drošsirdīgais gulbis"

Šo skulptūru plānots izvietot Labestības saliņā. Nozīme: cēlsirdības un mīlestības simbols. Vēlme šādu izveidot dēļ izglābtās ebreju meitenītes šajā salā.
Materiāls dzīvē - kā akmens grebta skulptūra. Realistiskais izmērs - 1,20m*1m.

D "Liepu lapas"

"Liepu lapas" objektu, kā papildinājumu izvietotu golfa laukumā. Nozīme: tas simbolizētu liepu alejas Baltinavas parkā.
Materiāls dzīvē - stiklam līdzīgs materiāls Realistiskais izmērs - 1,70m*1m.

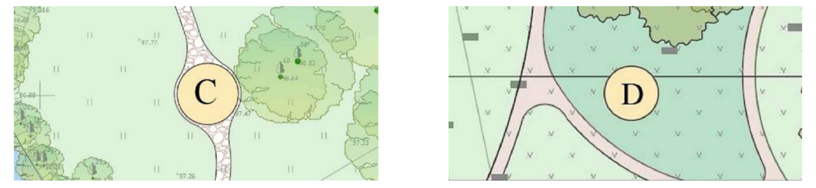

Apstādījumi

Dažādas rožu šķirnes | Peonijas 'Karl Rosenfield' | Asās egles 'Iseli Fastigiata' | Dažādas ābeļu šķirnes | Hortenzijas 'Anabella'

Parka apstādījumos ietilptu tādi apstādījumi, kā, piemēram, peonijas šķirne 'Karl Rosenfield', hortenzijas šķirne 'Anabella', asā egle 'Iseli Fastigiata' un dažādas rožu šķirnes. Parka tālākajā daļā, kur atrastos ābeļdārzs un estrādes aizkulisēs, arī būtu vairākas šķirnes dažas no tām- 'Agra', 'Zarja Alatau un 'Ker', ābolus varētu nogaršot no agras vasaras līdz vēlam rudenim, tie būtu pieejami visiem Baltinavas parka apmeklētājiem.

Iesegeuma materiāli

Grants iesegums | Smilts iesegums | Eko bruģa iesegums | Mulčas iesegums

Iesegeuma materiāli būtu dažādi - smilts iesegums pie pļavas, rotaļu laukuma teritorijā un skolas tuvumā, mulčas iesegums mežā, labestības saliņā un rotaļu laukumā, un eko bruģa iesegums stāvlaukumā, grants seguma celiņi būtu pārējās parka celiņu vietās. Kopumā mērķis, lai iesegumi, būtu dabiski, taču lai arī labi kalpotu un pildītu savas funkcijas, kokrētajās zonās.

Labiekārtojuma elementi

Interesanta dizaina koka lampas, kuras būtu izvietotas gar pastaigu celiņiem.

Koka soliņi, kuri būtu visā teritorijā pie pastaigu celiņiem.

Koka šūpoles pļavas teritorijā.

Atkritumu urnas no koka, kuras būtu pie katra soliņa visā teritorijā.

Vārti pie parka ieejām, simbolizētu vārtus, kuri bijuši agrāk.

Notinums A-A M1:500

Notinums B-B M1:500

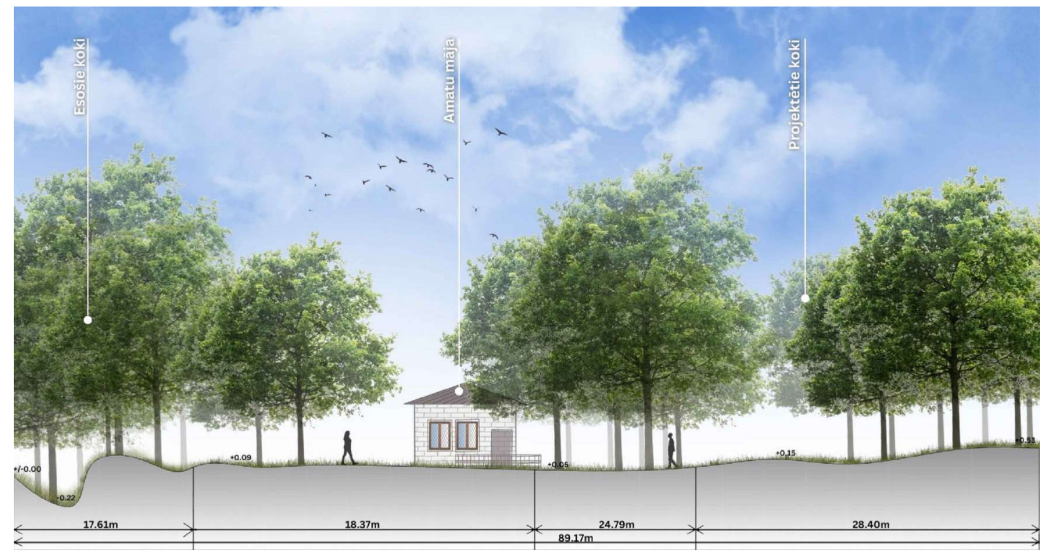

Notinums C-C M1:500

Notinums D-D M1:500

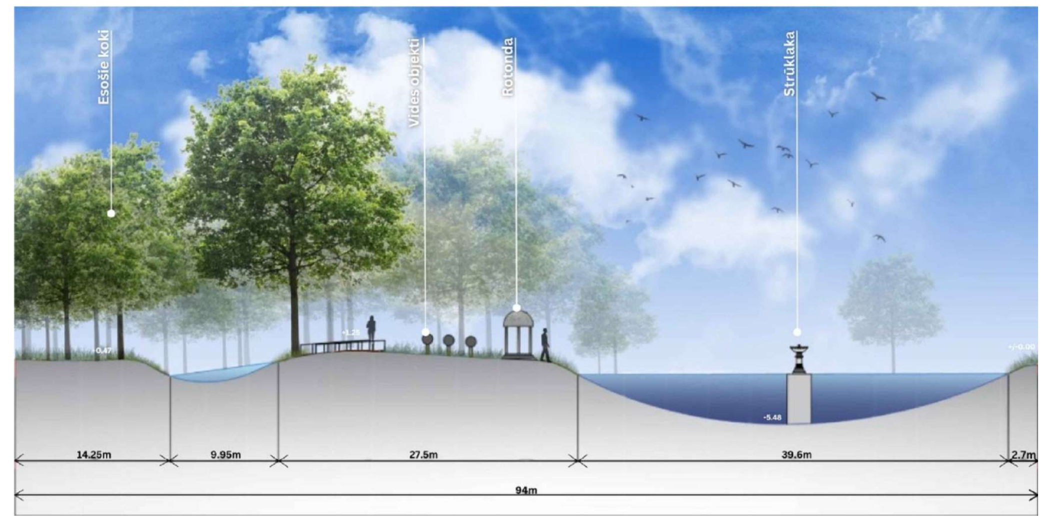

Vizualizācijas

Rehabilitācijas tornis

Priekšplānā ir virtuves dārzs ar sakņu un dziednieciskajiem augiem, netālu atrodas arī augļu dārzs, tie būtu pieejami arī parka apmeklētājiem. Rehabilitācijas tornis - vieta, kurā būtu sāls istabas elpceļu veselībai.

Amatnieku nams

Amatnieku namā Baltinavas iedzīvotājiem būtu izveidot savus darinājumus - varētu gan apgūt, gan nodot seno un mūsdienu amatu prasmes un zināšanas citiem.

Mini golfs

Mini golfa laukumā varētu baudīt mierīgu aktīvo atpūtu, pavadīt laiku kopā ar ģimeni, kā arī šajā laukumā tiktu izvietots "Liepu lapu" vides objekts. Šajā laukumiņā tiktu izvietotas vairākas mini golfa platformas un šķēršļi.

Pļavas atpūtas vieta

Pļavas zonā - izvietoti piknika galdi un krēsli, lielās šūpoles un ugunskura vieta. Vieta paredzēta, kur vasarā piknikot, svinēt Jāņu svētkus un vienkārši iedzīvotājiem satikties vienuviet.

Krogs

Krogs atrastos blakus pie Mūzikas un Mākslas skolas, šeit būtu iespējams iepazīt un nogaršot Baltinavas "garšas", klausīties dzīvo mūziku. Pēc kroga apmeklējuma var doties pastaigā pa vēsturisko mežu.

Mīlestības sala un Izstāžu un pasākumu vietu nams

Namā varētu rīkot dažādus pasākumus un izstāžu zālē izliktu skolas audzēkņu izveidotos darbus. Mīlestības salā tiktu izvietota rotonda un vides objekti, kur pāri pieliktu savu mīlestības atslēdziņu.

Mākslas taka

Mākslas takā tiktu izstādīti interesanti vides objekti - mākslīgā zāliena, ziedu skulptūras, fantāziju un pasaku tēli.

Tējas namiņš

Pēc garajām pastaigām Tējas namiņā varētu padzert siltu tēju. Ejot pa liepu aleju iespējams apskatīt dažādas skulptūras.

	Vārds,uzvārds	Paraksts	Dat.		Stadija	Lapa	Lapas
Rasēja	Līga Jansone, Laura Krampīte	L. Jansone L. Krampīte	18.01.	Praktiskais darbs	PD	PD - 1	1
PD vadītājs	Una Īle, Aija Ziemeļniece			Baltinavas muižas parka attīstības priekšlikums	Meža un vides zinātņu fakultāte, AAP II kursa stud., apl.Nr. LI....		