1.pielikums
Balvu novada domes
2024.gada 28.novembra
lēmumam “Par nedzīvojamo telpu Nr.19, Nr.20 un Nr.21 Tautas ielā 6, Viļakā, Balvu novadā nomas maksas noteikšanu, nomas līguma projekta un izsoles noteikumu apstiprināšanu” (prot. Nr.18, 43.§)

Izkopējums no būves 1 stāva plāna

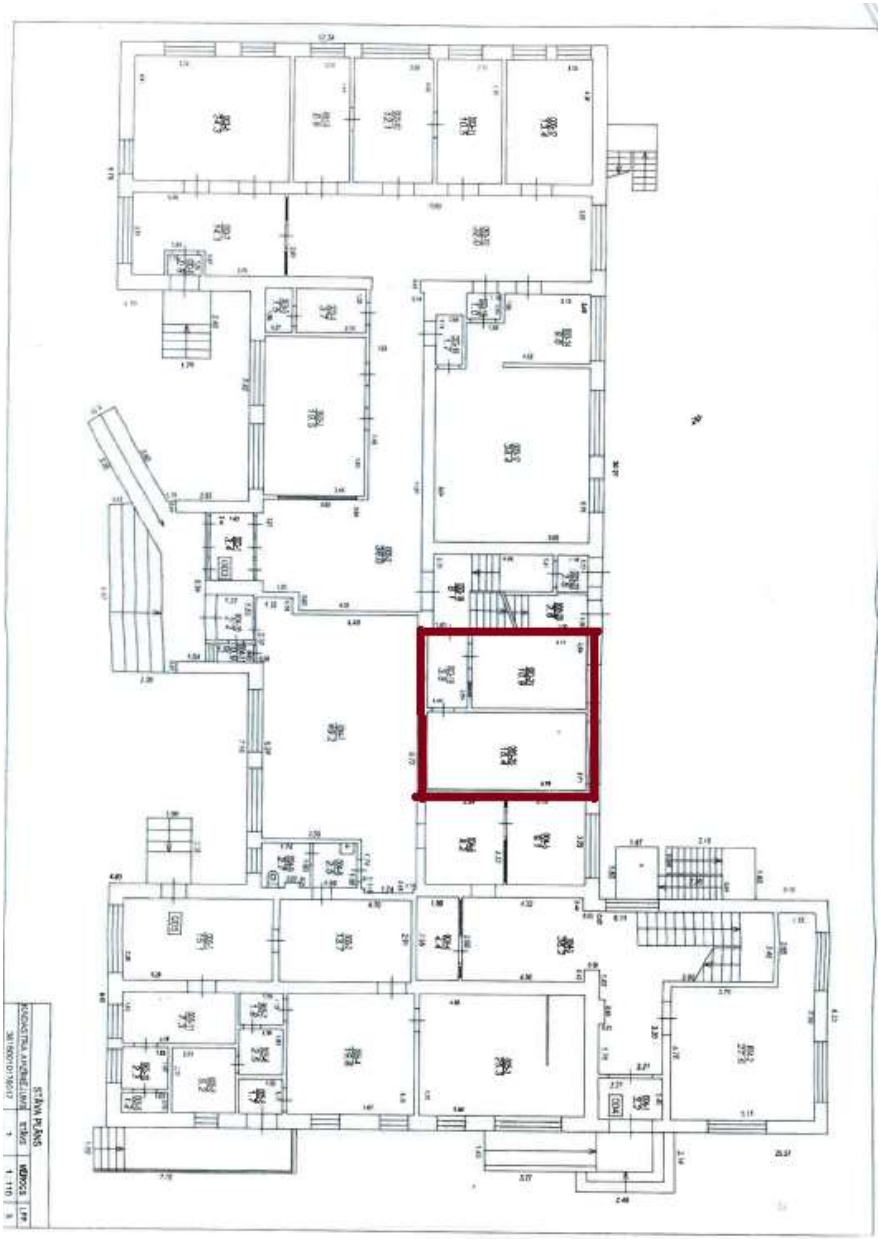

Domes priekšsēdētājs Sergejs Maksimovs

Šis dokuments ir parakstīts ar drošu elektronisko parakstu un satur laika zīmogu