

2.pielikums
cirsmas nekustamajam īpašumam „Pagastlauki”, Kubulu pagastā,
Balvu novadā izsoles noteikumiem

"Pagastlauki", Kubulu pag., Balvu nov.

Kad.Nr 3858-003-0110

1.kv.,72.;74. nog. Platība 0,93 ha

Cirsmas robežu skice

Galvenā cirte

Mērogs: 1:5 000

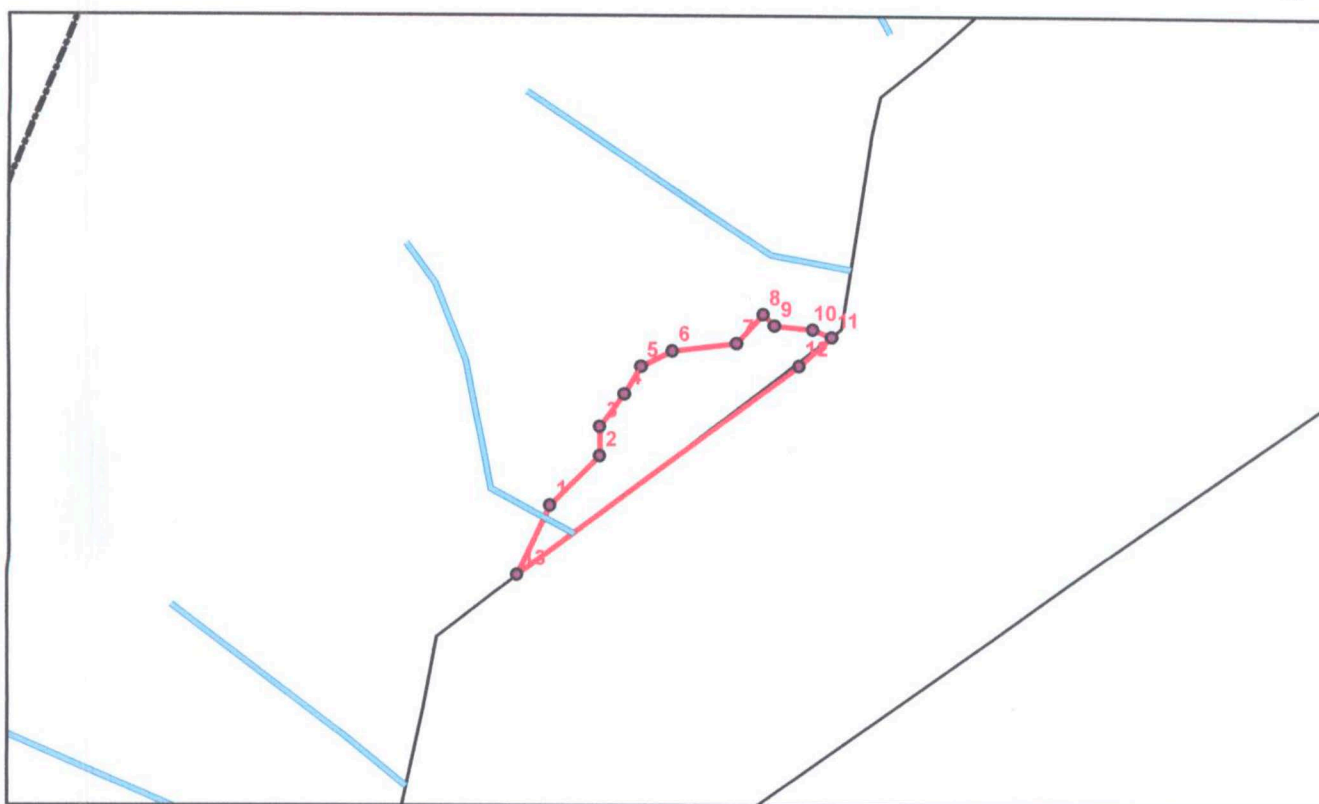

Cirsmas uzmērīšanas dati
LKS 92 koordinātu sistēmā

72.nog.0,65 ha; 74.nog. 0,28 ha.

NAME	X	Y
1	695358,89	348432,30
2	695391,82	348464,96
3	695391,84	348484,32
4	695407,92	348505,90
5	695418,83	348524,24
6	695439,81	348534,54
7	695482,06	348539,29
8	695499,67	348558,94
9	695507,19	348551,21
10	695532,55	348548,81
11	695544,83	348543,66
12	695523,47	348524,74
13	695337,40	348386,57

Uzmērītā: Artis Supe

02.08.2019.

Zemes īpašnieks: Ilze Rābiņa

02.08.2019.

apliecinu, ka cirsmas robeža apvidū ir zināma un
zemes vienības robežzīmes un robežstigas ir
ierīkotas un uzturētas apvidū atbilstoši normatīvajiem
aktiem par zemes kadastrālo uzmērīšanu.

"Pagastlauki", Kubulu pag., Balvu nov.

Kad.Nr 3858-003-0110

1.kv.,01.;02.;03.. nog. Platība 1,10 ha

Cirsmas robežu skice

Galvenā cirte

Mērogs: 1:10 000

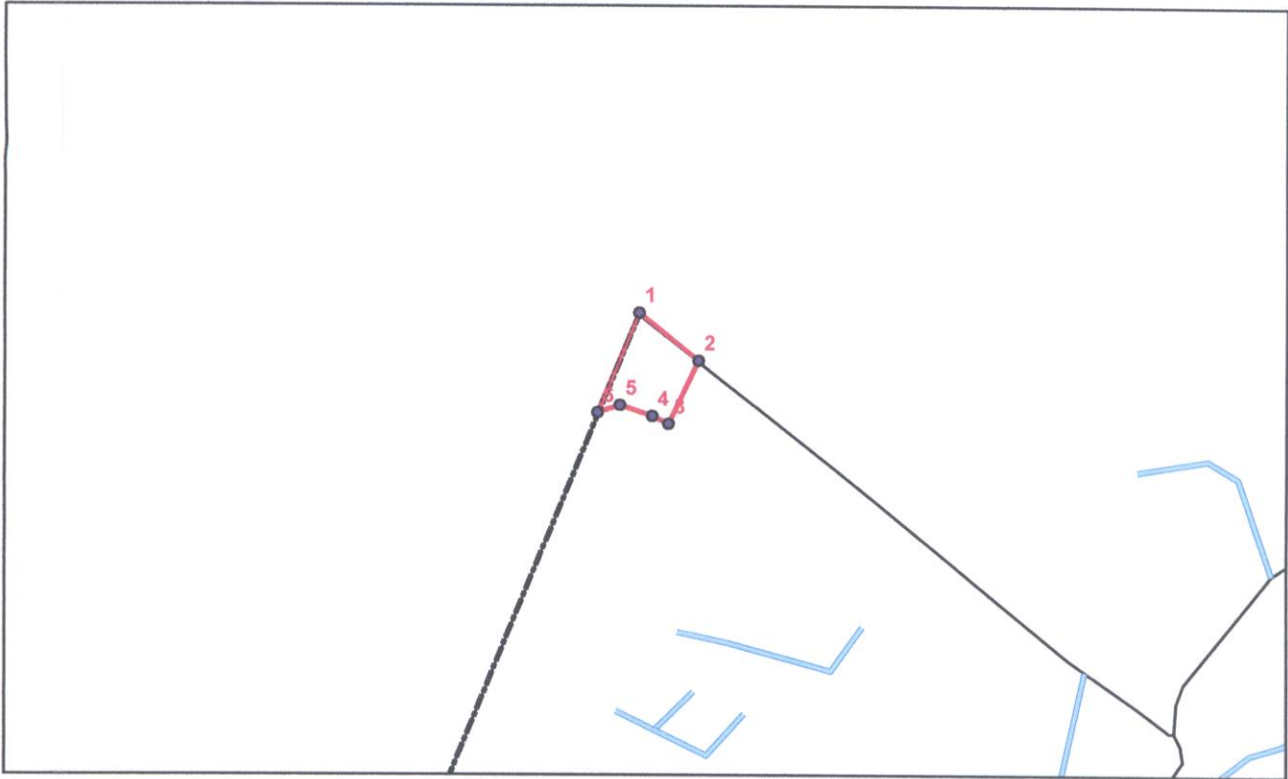

Cirsmas uzmērīšanas dati
LKS 92 koordinātu sistēmā

1.nog.0,24 ha;2..nog. 0,68 ha, 3. nog. 0,18 ha.

NAME	X	Y
1	695641,47	350206,32
2	695722,06	350141,82
3	695681,75	350055,76
4	695659,45	350066,25
5	695615,44	350081,16
6	695584,88	350071,09

Uzmērīja: Artis Supe

02.08.2019.

Zemes īpašnieks: 

 2019.

apliecinu, ka cirsmas robeža apvidū ir zināma un
zemes vienības robežzīmes un robežstigas ir
ierīkotas un uzturētas apvidū atbilstoši normatīvajiem
aktiem par zemes kadastrālo uzmērīšanu.

"Pagastlauki", Kubulu pag., Balvu nov.

Kad.Nr 3858-003-0110

1.kv.,08.. nog. Platība 1,44 ha

Cirsmas robežu skice

Galvenā cirte

Mērogs: 1:10 000

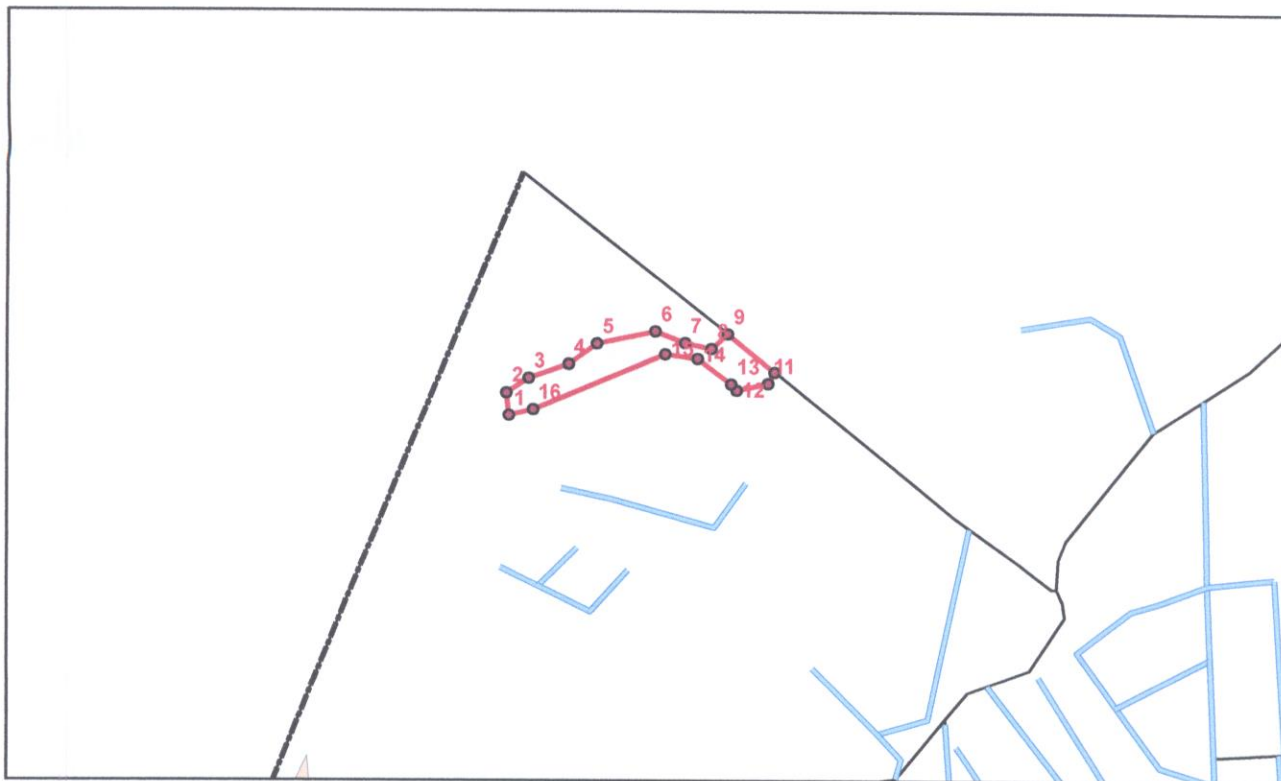

Cirsmas uzmērīšanas dati
LKS 92 koordinātu sistēmā

NAME	X	Y
1	695622,38	349873,66
2	695619,06	349904,30
3	695649,45	349924,11
4	695703,73	349943,38
5	695742,15	349971,18
6	695821,61	349987,80
7	695862,01	349972,07
8	695897,82	349964,30
9	695920,01	349984,34
10	695983,50	349932,40
11	695974,69	349917,09
12	695931,91	349908,12
13	695924,82	349916,18
14	695878,79	349950,56
15	695835,07	349956,94
16	695655,48	349881,57

Uzmērīja: Artis Supe

02.08.2019.

Zemes īpašnieks: *Quinta Zaķe*

02.08.2019.

apliecinu, ka cirsmas robeža apvidū ir zināma un
zemes vienības robežzīmes un robežstigas ir
ierīkotas un uzturētas apvidū atbilstoši normatīvajiem
aktiem par zemes kadastrālo uzmērīšanu.

"Pagastlauki", Kubulu pag., Balvu nov.

Kad.Nr 3858-003-0110

1.kv.,14.. nog. Platība 0,86 ha

Cirsmas robežu skice

Galvenā cirte

Mērogs: 1:10 000



Cirsmas uzmērīšanas dati
LKS 92 koordinātu sistēmā

NAME	X	Y
1	695587,70	349680,54
2	695541,83	349710,45
3	695555,22	349735,65
4	695519,15	349738,89
5	695492,92	349721,69
6	695449,15	349737,82
7	695463,11	349770,62
8	695518,25	349786,87
9	695582,41	349766,62
10	695566,02	349754,87
11	695561,35	349721,61
12	695570,51	349706,22
13	695591,97	349700,29
14	695617,32	349732,14
15	695609,61	349755,21
16	695654,76	349741,73
17	695650,27	349725,41
18	695587,86	349663,06

Uzmērīja: Artis Supe

02.08.2019.

Zemes īpašnieks:

Quita Raibona

Artis Supe

2019.

apliecinu, ka cirsmas robeža apvidū ir zināma un zemes vienības robežzīmes un robežstīgas ir ierīkotas un uzturētas apvidū atbilstoši normatīvajiem aktiem par zemes kadastrālo uzmērīšanu.

"Pagastlauki", Kubulu pag., Balvu nov.

Kad.Nr 3858-003-0110

1.kv.,27.. nog. Platība 2,23 ha

Cirsmas robežu skice

Galvenā cirte

Mērogs: 1:10 000

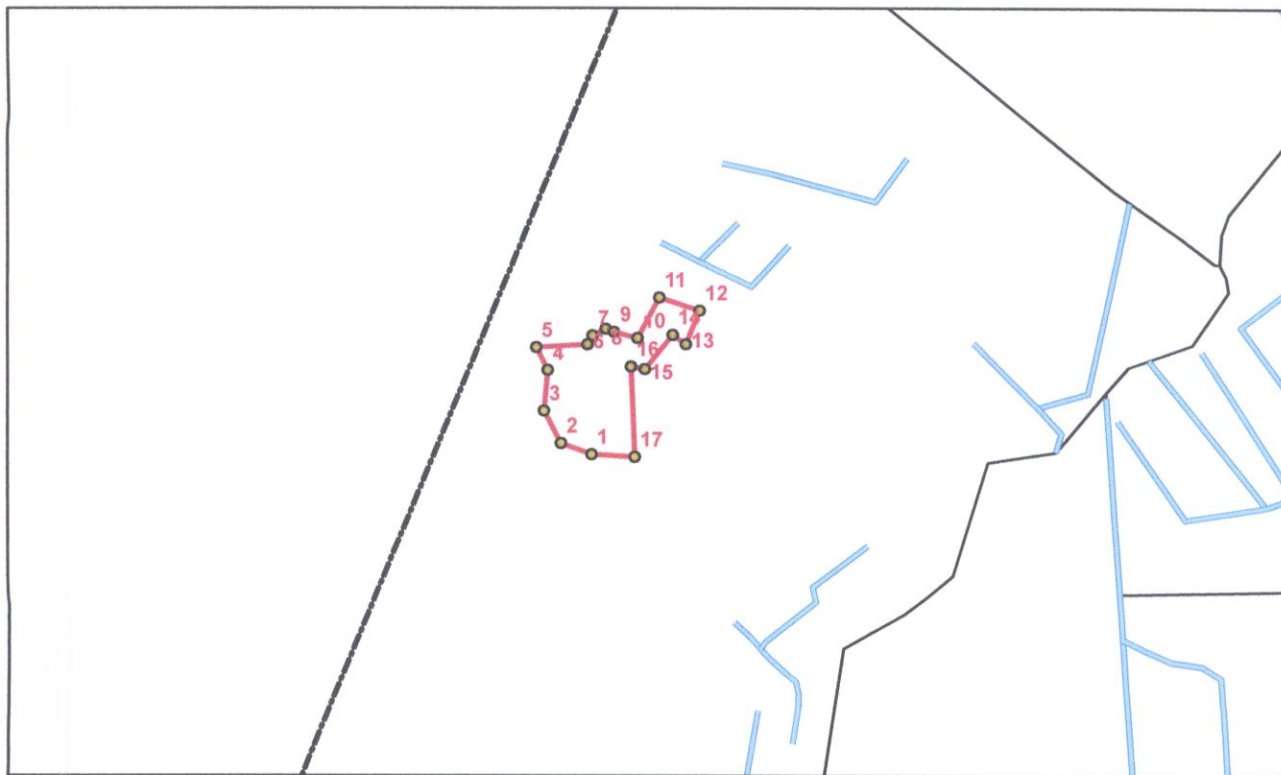

Cirsmas uzmērīšanas dati
LKS 92 koordinātu sistēmā

NAME	X	Y
1	695516,84	349379,02
2	695475,06	349394,08
3	695451,66	349438,26
4	695456,94	349493,96
5	695441,36	349524,90
6	695511,10	349528,85
7	695518,07	349540,98
8	695535,78	349550,11
9	695547,38	349545,98
10	695579,03	349537,41
11	695608,60	349592,95
12	695663,47	349574,90
13	695644,96	349529,24
14	695626,94	349542,07
15	695589,11	349495,22
16	695570,34	349498,72
17	695575,52	349375,46

Uzmērīja: Artis Supe

02.08.2019.

Zemes īpašnieks: *Quoty Lociņevass*

Artis Supe
02.08. 2019.

apliecinu, ka cirsmas robeža apvidū ir zināma un zemes vienības robežzīmes un robežstīgas ir ierīkotas un uzturētas apvidū atbilstoši normatīvajiem aktiem par zemes kadastrālo uzmērīšanu.

"Pagastlauki", Kubulu pag., Balvu nov.

Kad.Nr 3858-003-0110

1.kv.,33. nog. Platība 0,93 ha

Cirsmas robežu skice

Galvenā cirte

Mērogs: 1:5 000

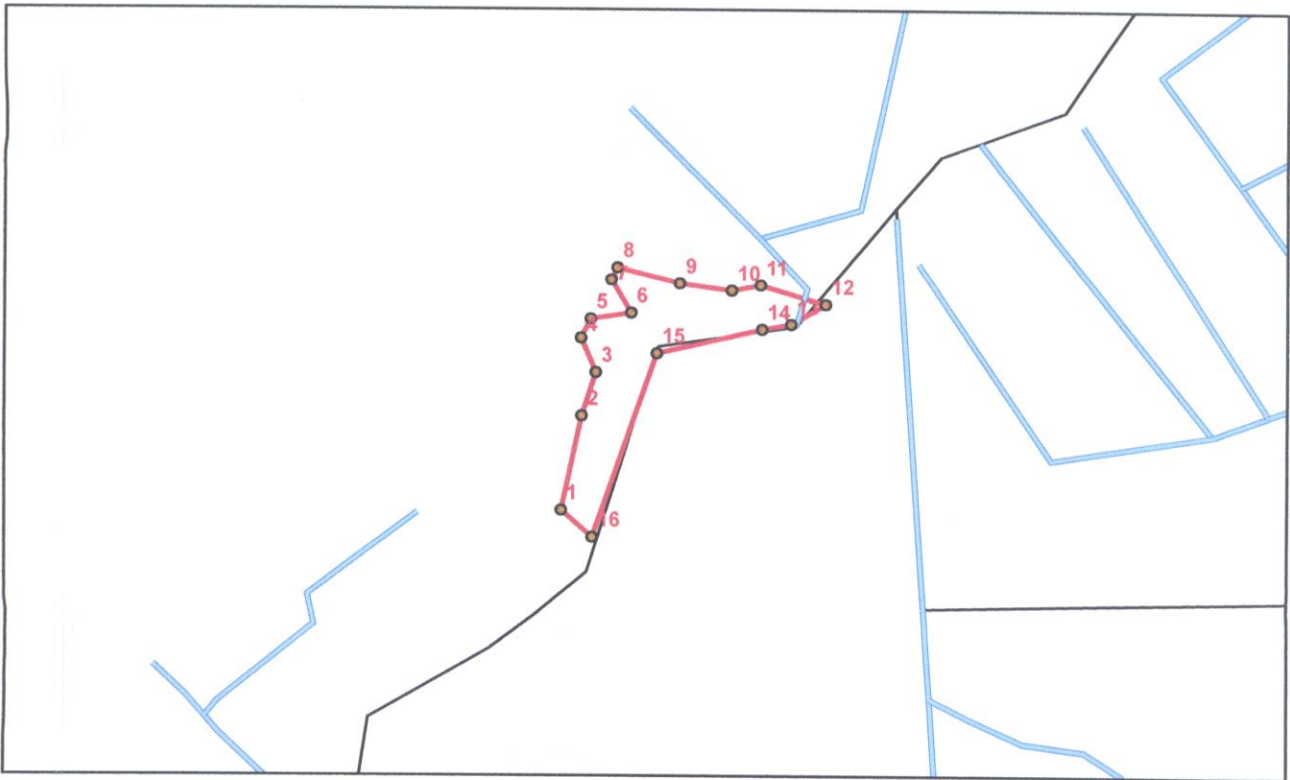

Cirsmas uzmērīšanas dati
LKS 92 koordinātu sistēmā

NAME	X	Y
1	695989,46	349256,63
2	696003,15	349320,95
3	696012,71	349350,79
4	696002,79	349374,28
5	696009,23	349387,38
6	696036,66	349391,44
7	696023,20	349414,09
8	696027,41	349422,53
9	696069,69	349411,85
10	696104,97	349406,90
11	696124,45	349410,71
12	696168,41	349397,73
13	696145,12	349383,94
14	696125,64	349380,39
15	696054,07	349363,98
16	696010,57	349238,42

Uzmērīja: Artis Supe

02.08.2019.

Zemes īpašnieks:

Quota Laidenise

[Signature]

2019.

apliecinu, ka cirsmas robeža apvidū ir zināma un
zemes vienības robežzīmes un robežstigas ir
ierīkotas un uzturētas apvidū atbilstoši normatīvajiem
aktiem par zemes kadastrālo uzmērīšanu.

"Pagastlauki", Kubulu pag., Balvu nov.

Kad.Nr 3858-003-0110

1.kv.,35. nog. Platība 0,19 ha

Cirsmas robežu skice

Galvenā cirte

Mērogs: 1:5 000

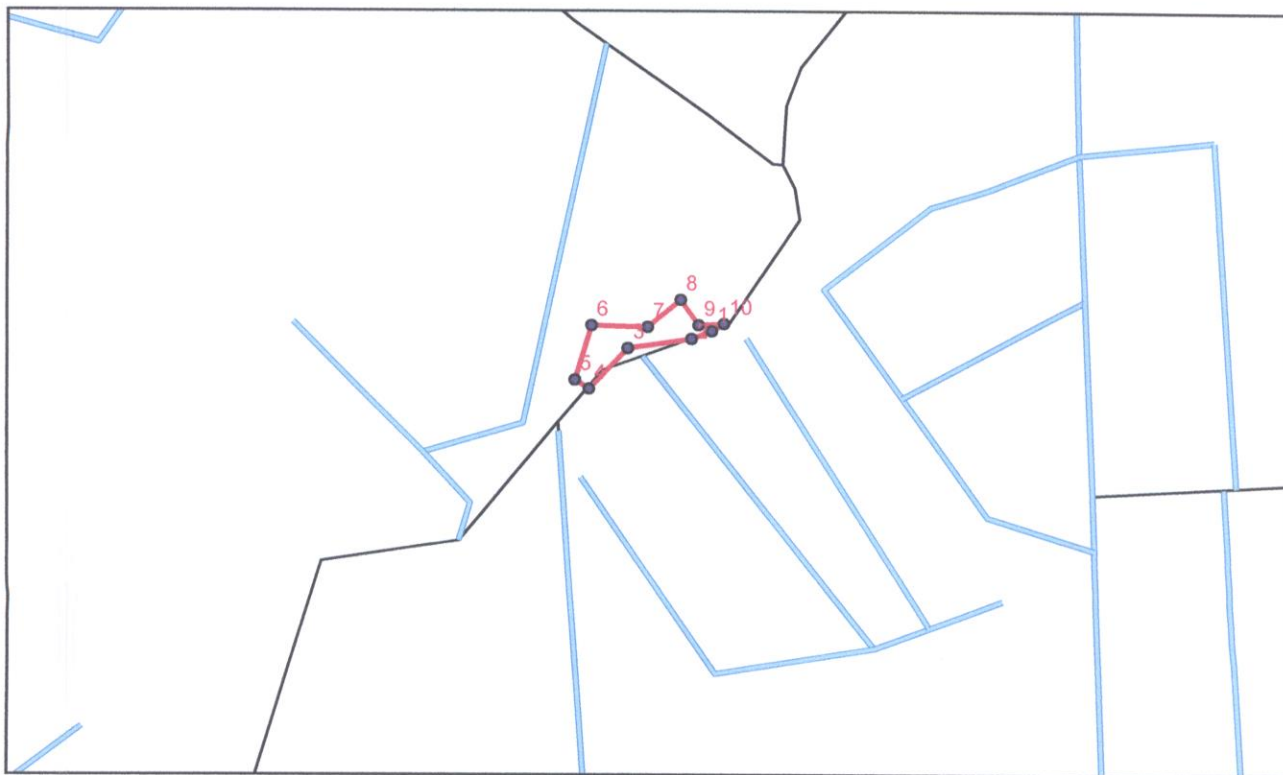

Cirsmas uzmērīšanas dati
LKS 92 koordinātu sistēmā

NAME	X	Y
1	696320,31	349525,44
2	696306,42	349520,24
3	696263,21	349513,76
4	696236,90	349486,19
5	696227,20	349492,31
6	696238,47	349529,22
7	696276,57	349528,21
8	696299,00	349546,98
9	696311,29	349529,54
10	696328,42	349530,32

Uzmērītājs: Artis Supe

02.08.2019.

Zemes īpašnieks:

Queta Raibekusa

[Signature]

02.08.2019.

apliecinu, ka cirsmas robeža apvidū ir zināma un zemes vienības robežzīmes un robežstīgas ir ierīkotas un uzturētas apvidū atbilstoši normatīvajiem aktiem par zemes kadastrālo uzmērīšanu.

"Pagastlauki", Kubulu pag., Balvu nov.

Kad.Nr 3858-003-0110

1.kv.,36.;40.;41. nog. Platība 1,26 ha

Cirsmas robežu skice

Galvenā cirte

Mērogs: 1:5 000

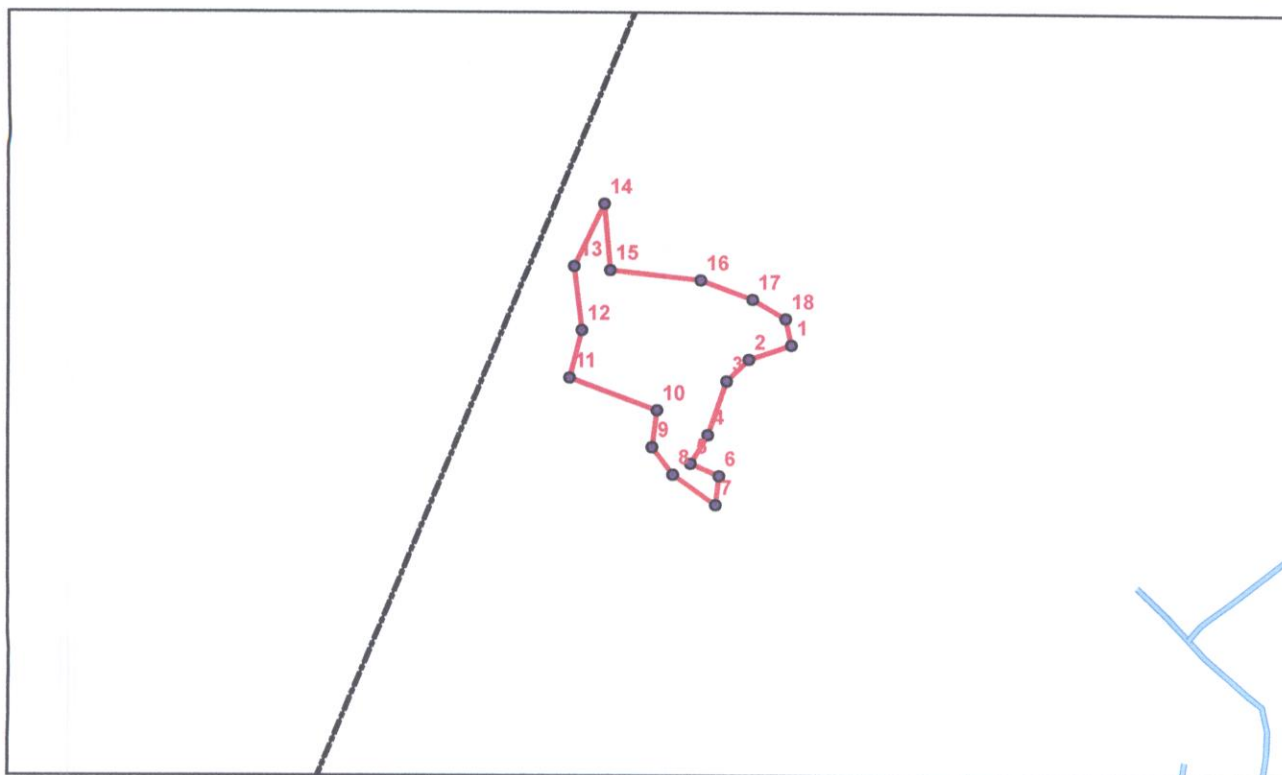

Cirsmas uzmērīšanas dati
LKS 92 koordinātu sistēmā

36.nog.0,33 ha;40.nog. 0,53 ha, 41. nog. 0,40 ha.

NAME	X	Y
1	695475,89	349315,23
2	695447,27	349305,37
3	695432,21	349290,58
4	695419,54	349254,13
5	695407,87	349234,59
6	695427,15	349226,08
7	695424,74	349206,52
8	695395,76	349227,14
9	695381,66	349245,72
10	695385,02	349270,75
11	695325,43	349292,79
12	695333,69	349325,24
13	695328,39	349368,99
14	695348,76	349411,74
15	695352,87	349366,50
16	695414,45	349359,60
17	695449,67	349346,56
18	695472,19	349333,28

Uzmērīja: Artis Supe

02.08.2019.

Zemes īpašnieks: Quarta Poivikase

Artis Supe
02.08.2019.

apliecinu, ka cirsmas robeža apvidū ir zināma un zemes vienības robežzīmes un robežstigas ir ierīkotas un uzturētas apvidū atbilstoši normatīvajiem aktiem par zemes kadastrālo uzmērīšanu.

"Pagastlauki", Kubulu pag., Balvu nov.

Kad.Nr 3858-003-0110

1.kv.,47. nog. Platība 0,22 ha

Cirsmas robežu skice

Galvenā cirte

Mērogs: 1:5 000

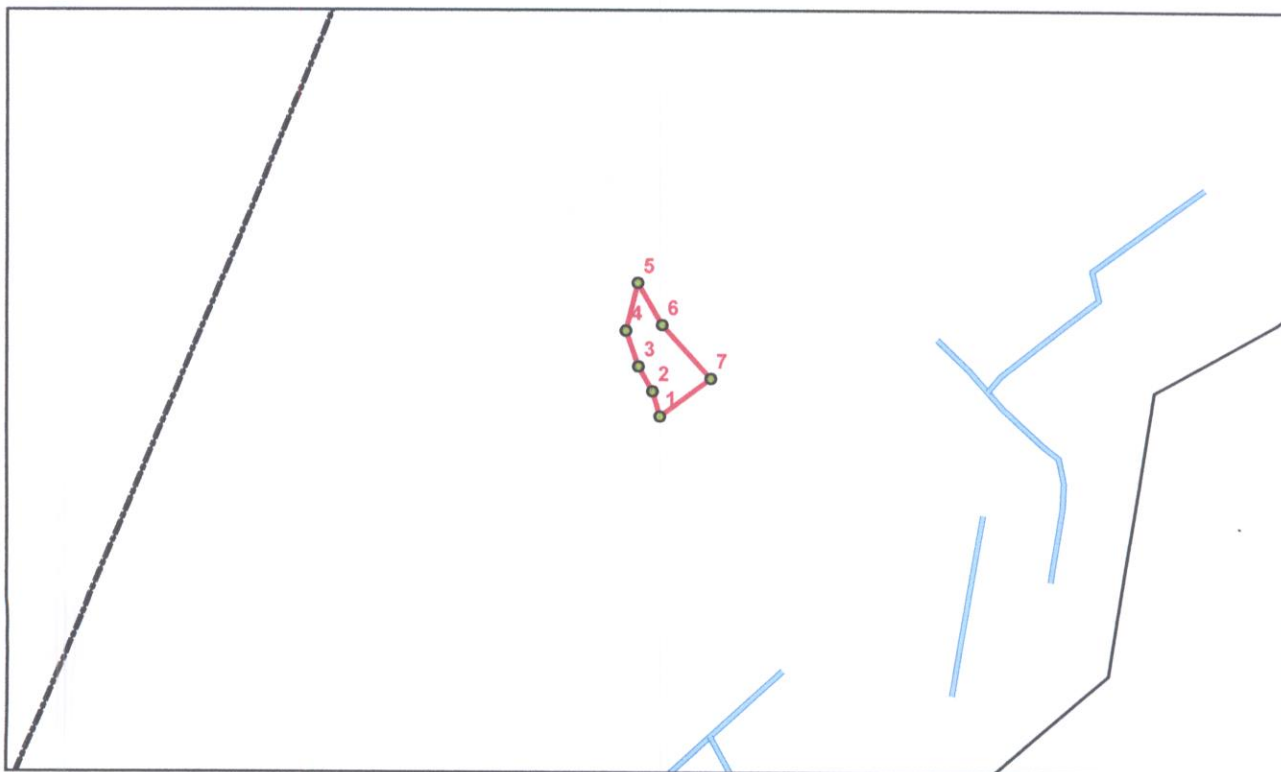

Cirsmas uzmērīšanas dati
LKS 92 koordinātu sistēmā

NAME	X	Y
1	695523,36	349098,15
2	695518,32	349115,35
3	695508,78	349132,38
4	695500,33	349156,86
5	695508,37	349189,67
6	695524,90	349160,73
7	695558,08	349124,03

Uzmērīja: Artis Supe

02.08.2019.

Zemes īpašnieks: 
Gita Doubrava

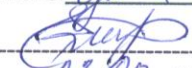
A. S. 2019.

apliecinu, ka cirsmas robeža apvidū ir zināma un zemes vienības robežzīmes un robežstīgas ir ierīkotas un uzturētas apvidū atbilstoši normatīvajiem aktiem par zemes kadastrālo uzmērīšanu.

"Pagastlauki", Kubulu pag., Balvu nov.

Kad.Nr 3858-003-0110

1.kv.,52.;60. nog. Platība 1,50 ha

Cirsmas robežu skice

Galvenā cirte

Mērogs: 1:10 000

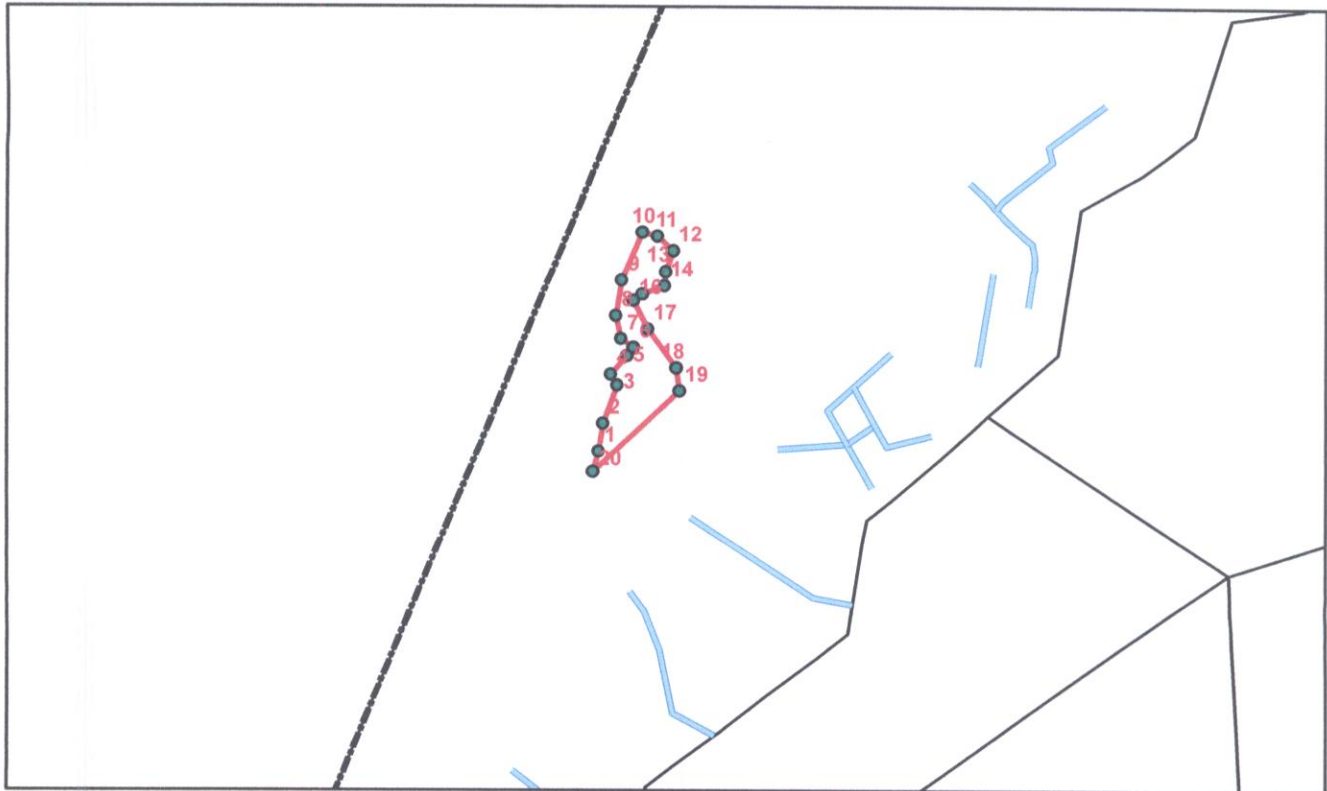

Cirsmas uzmērīšanas dati
LKS 92 koordinātu sistēmā

52.nog.0,61 ha; 60.nog. 0,89 ha.

NAME	X	Y
1	695221,83	348793,34
2	695227,25	348830,32
3	695246,03	348881,07
4	695237,66	348895,94
5	695258,76	348920,20
6	695267,43	348931,61
7	695251,47	348943,06
8	695244,06	348973,27
9	695252,00	349020,90
10	695279,27	349084,22
11	695299,45	349079,18
12	695319,45	349059,65
13	695310,02	349032,22
14	695308,91	349013,46
15	695279,40	349002,41
16	695266,99	348993,73
17	695286,62	348955,43
18	695324,40	348904,14
19	695328,61	348873,48
20	695214,09	348766,12

Uzmērīja: Artis Supe

02.08.2019.

Zemes īpašnieks: Quata Raibevuza

Artis Supe
02.08.2019.

apliecinu, ka cirsmas robeža apvidū ir zināma un zemes vienības robežzīmes un robežstīgas ir ierīkotas un uzturētas apvidū atbilstoši normatīvajiem aktiem par zemes kadastrālo uzmērīšanu.

"Pagastlauki", Kubulu pag., Balvu nov.

Kad.Nr 3858-003-0110

1.kv., 54. nog. Platība 0,84 ha

Cirsmas robežu skice

Galvenā cirte

Mērogs: 1:5 000

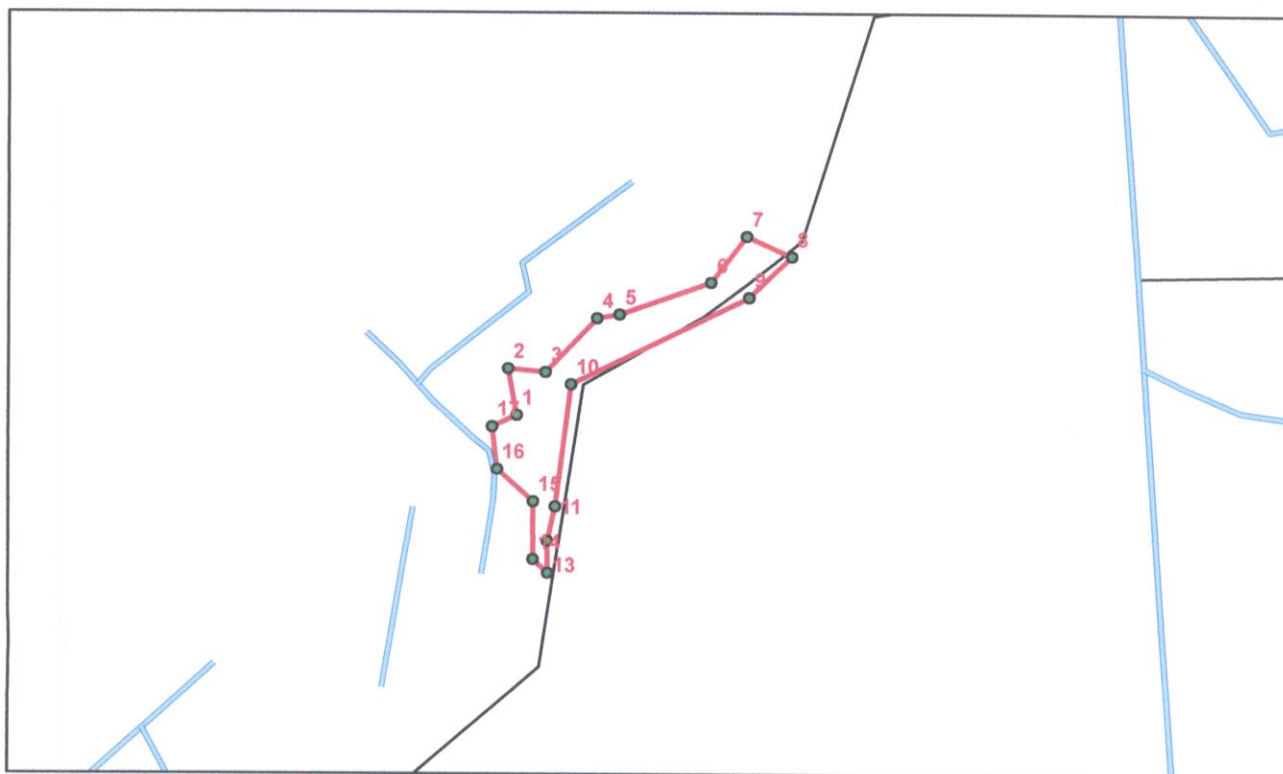

Cirsmas uzmērīšanas dati
LKS 92 koordinātu sistēmā

NAME	X	Y
1	695813,49	349095,06
2	695807,40	349126,72
3	695833,10	349124,35
4	695868,04	349161,29
5	695883,35	349163,78
6	695945,46	349185,74
7	695969,50	349217,74
8	695999,98	349203,89
9	695971,29	349175,65
10	695850,34	349116,09
11	695839,85	349032,50
12	695834,48	349008,95
13	695834,92	348987,03
14	695824,92	348996,25
15	695824,76	349036,03
16	695800,00	349058,26
17	695796,68	349087,27

Uzmērīja: Artis Supe

02.08.2019.

Zemes īpašnieks: Anda Peciņš

02.08.2019.

apliecinu, ka cirsmas robeža apvidū ir zināma un zemes vienības robežzīmes un robežstigas ir ierīkotas un uzturētas apvidū atbilstoši normatīvajiem aktiem par zemes kadastrālo uzmērīšanu.

"Pagastlauki", Kubulu pag., Balvu nov.

Kad.Nr 3858-003-0110

1.kv.,61. nog. Platība 0,19 ha

Cirsmas robežu skice

Galvenā cirte

Mērogs: 1:5 000

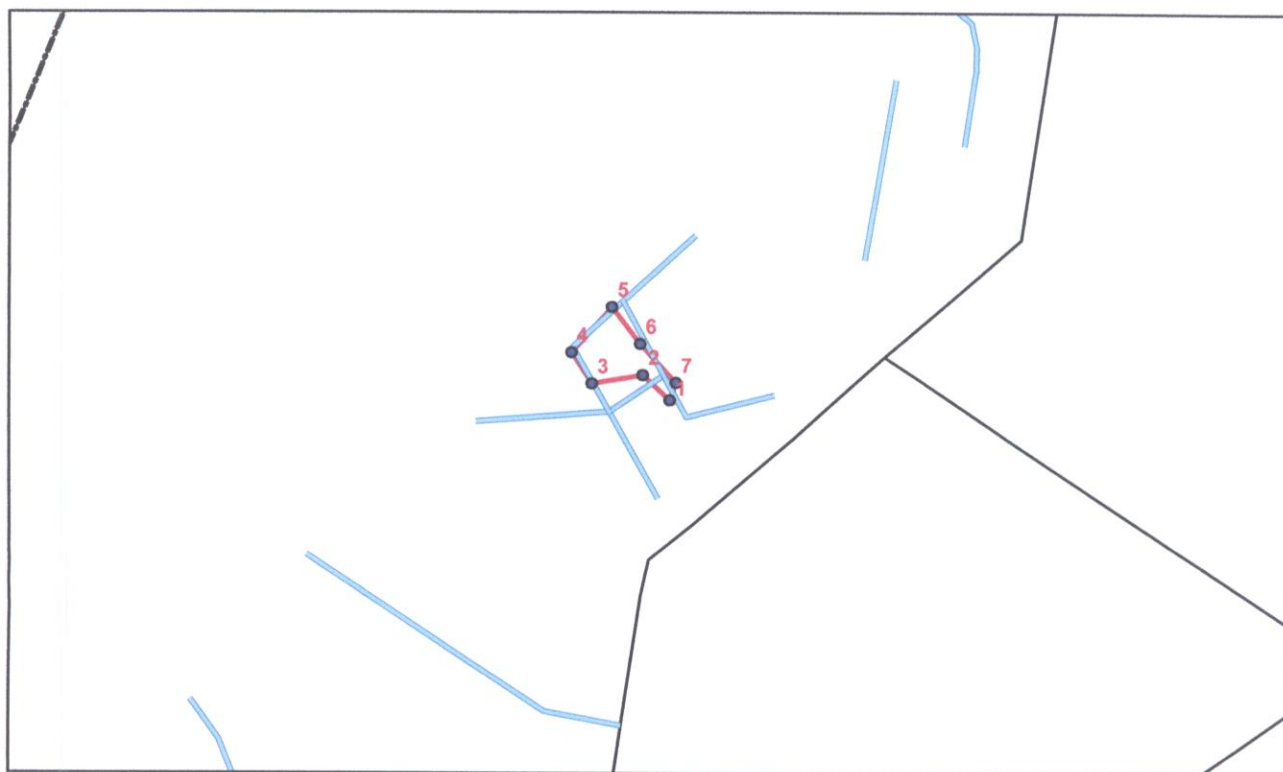

Cirsmas uzmērīšanas dati
LKS 92 koordinātu sistēmā

NAME	X	Y
1	695589,88	348811,42
2	695571,64	348828,79
3	695536,95	348822,82
4	695523,25	348844,34
5	695550,76	348875,47
6	695569,88	348850,23
7	695594,08	348823,47

Uzmērīja: Artis Supe

02.08.2019.

Zemes īpašnieks: 

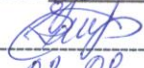
2019.

apliecinu, ka cirsmas robeža apvidū ir zināma un zemes vienības robežzīmes un robežstīgas ir ierīkotas un uzturētas apvidū atbilstoši normatīvajiem aktiem par zemes kadastrālo uzmērīšanu.

"Pagastlauki", Kubulu pag., Balvu nov.

Kad.Nr 3858-003-0110

1.kv.,64. nog. Platība 0,77 ha

Cirsmas robežu skice

Galvenā cirte

Mērogs: 1:5 000

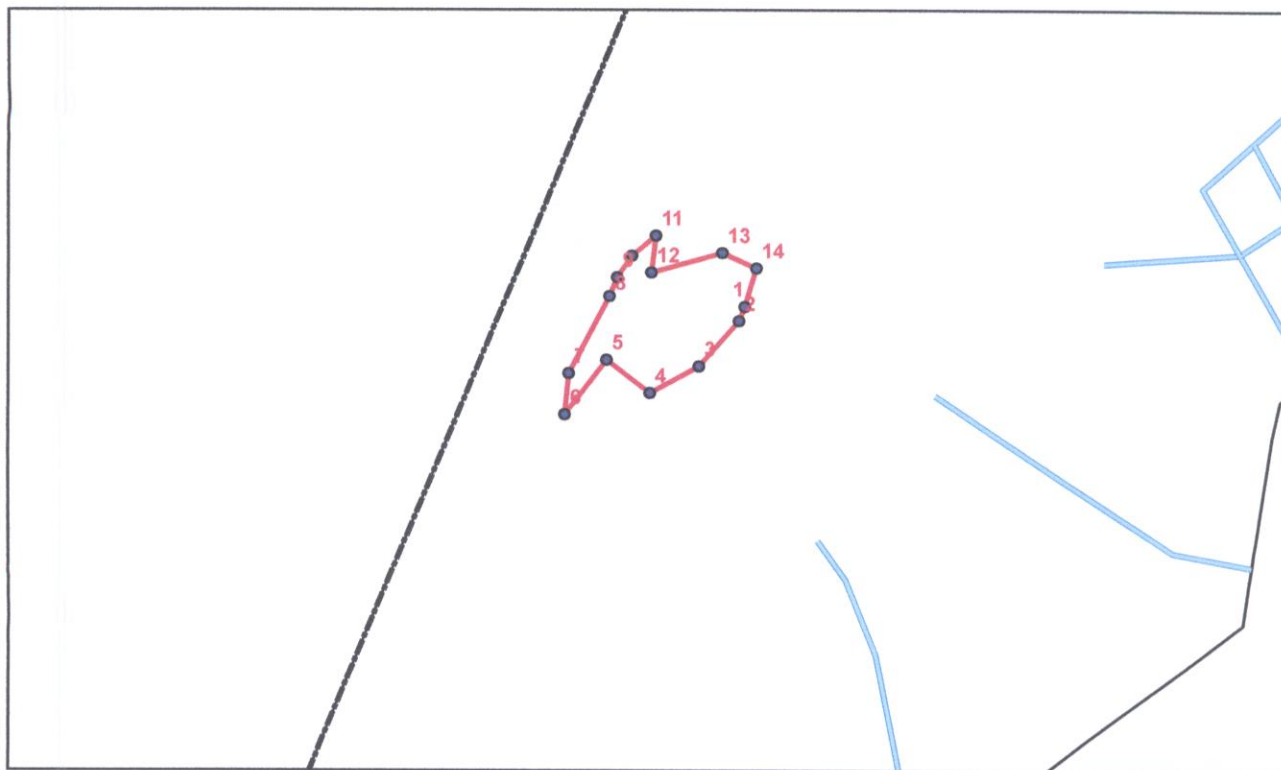

Cirsmas uzmērīšanas dati
LKS 92 koordinātu sistēmā

NAME	X	Y
1	695214,11	348766,47
2	695210,17	348756,54
3	695182,96	348725,49
4	695149,58	348707,08
5	695120,29	348729,87
6	695091,85	348692,32
7	695094,68	348720,68
8	695122,30	348773,54
9	695127,41	348786,75
10	695137,44	348801,57
11	695153,87	348815,29
12	695150,70	348790,01
13	695198,81	348803,66
14	695221,89	348793,19

Uzmērīja: Artis Supe

02.08.2019.

Zemes īpašnieks: 

02.08.2019.

apliecinu, ka cirsmas robeža apvidū ir zināma un zemes vienības robežzīmes un robežstīgas ir ierīkotas un uzturētas apvidū atbilstoši normatīvajiem aktiem par zemes kadastrālo uzmērīšanu.

"Pagastlauki", Kubulu pag., Balvu nov.

Kad.Nr 3858-003-0110

1.kv.,68. nog. Platība 1,13 ha

Cirsmas robežu skice

Galvenā izlases cirte

Mērogs: 1:5 000

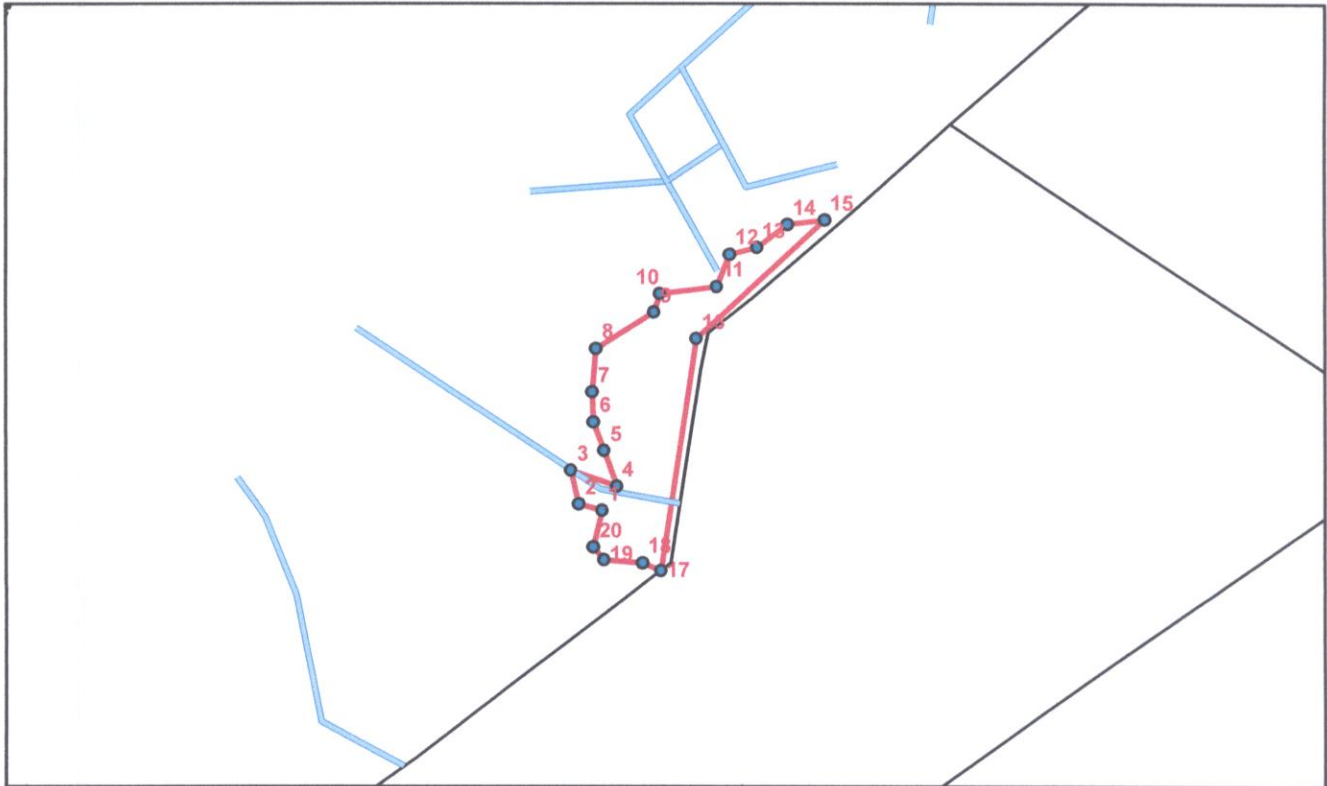

Cirsmas uzmērīšanas dati
LKS 92 koordinātu sistēmā

NAME	X	Y
1	695505,91	348583,80
2	695490,24	348588,04
3	695485,18	348610,55
4	695515,51	348600,00
5	695507,19	348623,52
6	695500,16	348642,76
7	695499,21	348662,91
8	695501,85	348691,92
9	695540,28	348716,26
10	695543,91	348728,40
11	695581,82	348733,38
12	695590,20	348754,95
13	695608,13	348759,54
14	695628,27	348774,55
15	695652,95	348777,70
16	695568,28	348698,47
17	695544,81	348543,54
18	695532,76	348548,84
19	695507,26	348550,95
20	695499,85	348559,10

Uzmērītājs Artis Supe

02.08.2019.

Zemes īpašnieks:

Quata Plūķuass
[Signature]
02.08.2019.

apliecinu, ka cirsmas robeža apvidū ir zināma un zemes vienības robežzīmes un robežstīgas ir ierīkotas un uzturētas apvidū atbilstoši normatīvajiem aktiem par zemes kadastrālo uzmērīšanu.

"Pagastlauki", Kubulu pag., Balvu nov.

Kad.Nr 3858-003-0110

1.kv.,69.;70. nog. Platība 4,27 ha

Cirsmas robežu skice

Galvenā cirte

Mērogs: 1:10 000

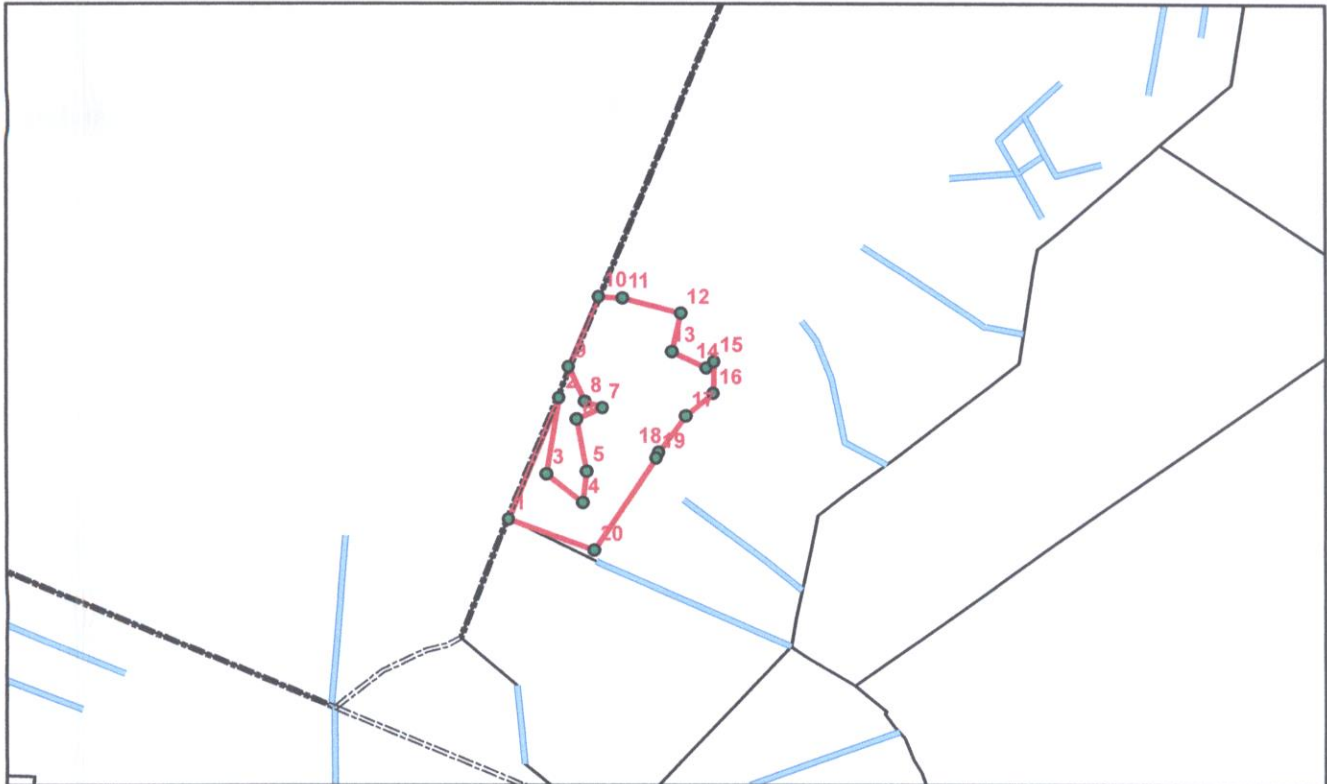

Cirsmas uzmērīšanas dati
LKS 92 koordinātu sistēmā

69.nog.0,31 ha; 70.nog. 3,96 ha.

NAME	X	Y
1	694876,32	348340,55
2	694943,25	348502,22
3	694926,22	348401,13
4	694974,24	348362,47
5	694979,63	348404,36
6	694966,22	348473,76
7	695001,07	348488,51
8	694976,81	348496,86
9	694955,99	348543,49
10	694995,40	348638,19
11	695026,57	348636,30
12	695103,98	348615,70
13	695092,06	348564,44
14	695138,23	348542,39
15	695148,29	348550,79
16	695147,31	348508,16
17	695110,99	348477,49
18	695075,59	348429,68
19	695072,09	348422,13
20	694989,56	348299,32

Uzmērīja: Artis Supe

02.08.2019.

Zemes īpašnieks: Gunta Pūķekare

Artis Supe
02.08.2019.

apliecinu, ka cirsmas robeža apvidū ir zināma un
zemes vienības robežzīmes un robežstīgas ir
ierīkotas un uzturētas apvidū atbilstoši normatīvajiem
aktiem par zemes kadastrālo uzmērīšanu.