

1.pielikums
cirsma nekustamajam īpašumam „Kronīši”, Balvu pagastā,
Balvu novadā izsoles noteikumiem

CIRSMAS NOVĒRTĒJUMS

| | | | |
|----------------------------|-------------------------------|-----------------|-----------|
| Pārdod. cirsmas nr. | 397 | | |
| Mežsaimniecība | DIENVIDKURZEME Iecirknis | | 02 RENDAS |
| Virsmēžniecība | Austrumlatgales VM Mežniecība | | 7941 |
| Bijusī mežniecība | 0 | Kvartāls | 1 |
| Nogabali | 06 | | |
| Platība, ha | 0,52 | | |
| t.sk. ceļi, grāvji un.tml. | 0 | Cirtes veids | 00 |
| Pievešanas ceļi ha | 0 | Izstrādes laiks | Vasara |
| Attālums, m | 0 | Līg.veids | Izsole |
| Dastoja | 29.07.2019 | Lielumu tabula | |
| | 0000 | | |

| Sugas | Apjomi, m3 | | | | | | | | Pārdod. apjoms | Vidējais koks m3 |
|----------|-------------|---------------|------------|-------|--------|-------|-------|-------|----------------|------------------|
| | Koku skaits | Stumbru krāja | Lietkoksne | | Vidējā | | | Malka | | |
| | | | Kopā | Resnā | Vidējā | Tievā | | | | |
| Kopā | 368 | 140,64 | 92,80 | 40,65 | 34,06 | 18,08 | 30,63 | 17,20 | 123,43 | 0,38 |
| Egle | 14 | 1,65 | 1,00 | 0,31 | 0,24 | 0,44 | 0,43 | 0,23 | 1,42 | 0,12 |
| Bērzs | 137 | 81,50 | 67,10 | 38,50 | 11,30 | 17,30 | 2,48 | 11,92 | 69,58 | 0,59 |
| Apse | 1 | 1,30 | 1,09 | 0,76 | 0,00 | 0,34 | 0,03 | 0,18 | 1,12 | 1,30 |
| MAIksnis | 1 | 1,53 | 1,16 | 1,08 | 0,08 | 0,00 | 0,07 | 0,29 | 1,24 | 1,53 |
| BAIksnis | 215 | 54,66 | 22,45 | 0,00 | 22,45 | 0,00 | 27,63 | 4,58 | 50,07 | 0,25 |

Saglabājamie koki

| Sugas | Skaits / Šķērslaukums | | | | Krāja, m3 | | | |
|-------|-----------------------|--------|-------|--------|-----------|--------|-------|--------|
| | Kopā | Ekoloģ | Sēkl. | Necērt | Kopā | Ekoloģ | Sēkl. | Necērt |
| Kopā | 3 / 1 | 3 / 1 | 0 / 0 | 0 / 0 | 8,75 | 8,75 | 0,00 | 0,00 |
| Bērzs | 3 / 1 | 3 / 1 | 0 / 0 | 0 / 0 | 8,75 | 8,75 | 0,00 | 0,00 |

30.07.2019

CIRSMAS NOVĒRTĒJUMS

| | | | |
|----------------------------|--------------------|-----------------|-----------|
| Pārdod. cirsmas nr. | 395 | | |
| Mežsaimniecība | DIENVIDKURZEME | Iecirknis | 02 RENDAS |
| Virsmniecība | Austrumlatgales VM | Mežniecība | 7941 |
| Bijusī mežniecība | 0 | Kvartāls | 1 |
| Nogabali | 05 | | |
| Platība, ha | 3,6 | | |
| t.sk. ceļi, grāvji un.tml. | 0 | Cirtes veids | 00 |
| Pievešanas ceļi ha | 0 | Izstrādes laiks | Vasara |
| Attālums, m | 0 | Līg.veids | Izsole |
| Dastoja | 29.07.2019 | Lielumu tabula | |
| | 0000 | | |

| Sugas | Apjomi, m3 | | | | | | | | Pārdod. apjoms | Vidējais koks m3 |
|----------|-------------|---------------|-----------------|-------|--------|-------|--------|----------|----------------|------------------|
| | Koku skaits | Stumbru krāja | Lietkoksne Kopā | Resnā | Vidējā | Tievā | Malka | Atlikumi | | |
| Kopā | 3565 | 918,08 | 427,10 | 91,84 | 303,90 | 31,36 | 401,28 | 89,70 | 828,38 | 0,26 |
| Egle | 88 | 26,17 | 19,32 | 10,09 | 5,12 | 4,12 | 3,44 | 3,41 | 22,77 | 0,30 |
| Bērzs | 224 | 99,00 | 80,94 | 39,84 | 19,17 | 21,93 | 3,30 | 14,75 | 84,25 | 0,44 |
| Apse | 39 | 68,13 | 56,01 | 28,04 | 22,66 | 5,30 | 3,08 | 9,05 | 59,08 | 1,75 |
| MAIksnis | 150 | 59,23 | 30,02 | 13,87 | 16,14 | 0,00 | 20,42 | 8,80 | 50,43 | 0,39 |
| BAIksnis | 3064 | 665,55 | 240,81 | 0,00 | 240,81 | 0,00 | 371,04 | 53,69 | 611,85 | 0,22 |

Saglabājamie koki

| Sugas | Skaits / Šķērslaukums | | | | Krāja, m3 | | | |
|----------|-----------------------|--------|-------|--------|-----------|--------|-------|--------|
| | Kopā | Ekoloģ | Sēkl. | Necērt | Kopā | Ekoloģ | Sēkl. | Necērt |
| Kopā | 18 / 0 | 18 / 0 | 0 / 0 | 0 / 0 | 23,21 | 23,21 | 0,00 | 0,00 |
| Bērzs | 6 / 0 | 6 / 0 | 0 / 0 | 0 / 0 | 8,66 | 8,66 | 0,00 | 0,00 |
| MAIksnis | 2 / 0 | 2 / 0 | 0 / 0 | 0 / 0 | 2,18 | 2,18 | 0,00 | 0,00 |
| BAIksnis | 10 / 0 | 10 / 0 | 0 / 0 | 0 / 0 | 12,36 | 12,36 | 0,00 | 0,00 |

30.07.2019

CIRSMAS NOVĒRTĒJUMS

| | | | |
|----------------------------|--------------------|-----------------|--------|
| Pārdod. cirsmas nr. | 398 | | |
| Mežsaimniecība | 0000 | Iecirknis | 0000 |
| Virsmēžniecība | Austrumlatgales Vn | Mežniecība | 7941 |
| Bijusī mežniecība | 0 | Kvartāls | 1 |
| Nogabali | 16 | | |
| Platība, ha | 1,25 | | |
| t.sk. ceļi, grāvji un.tml. | 0 | Cirtes veids | 00 |
| Pievešanas ceļi ha | 0 | Izstrādes laiks | Vasara |
| Attālums, m | 0 | Līg.veids | Izsole |
| Dastoja | 26.07.2019 | Lielumu tabula | |
| | 0000 | | |

| Sugas | Apjomi, m3 | | | | | | | | Pārdod. apjoms | Vidējais koks m3 |
|----------|-------------|---------------|-----------------|-------|--------|-------|--------|----------|----------------|------------------|
| | Koku skaits | Stumbru krāja | Lietkoksne Kopā | Resnā | Vidējā | Tievā | Malka | Atlikumi | | |
| Kopā | 1538 | 290,51 | 126,49 | 24,61 | 78,00 | 23,87 | 133,43 | 30,59 | 259,91 | 0,19 |
| Egle | 10 | 0,33 | 0,14 | 0,00 | 0,00 | 0,14 | 0,13 | 0,06 | 0,27 | 0,03 |
| Bērzs | 364 | 74,12 | 57,10 | 19,86 | 13,70 | 23,54 | 5,72 | 11,30 | 62,82 | 0,20 |
| Apse | 3 | 2,66 | 1,92 | 1,60 | 0,12 | 0,20 | 0,41 | 0,33 | 2,33 | 0,89 |
| MAIksnis | 189 | 38,27 | 13,40 | 3,15 | 10,25 | 0,00 | 20,20 | 4,67 | 33,60 | 0,20 |
| BAIksnis | 972 | 175,13 | 53,93 | 0,00 | 53,93 | 0,00 | 106,96 | 14,24 | 160,89 | 0,18 |

Saglabājamie koki

| Sugas | Skaits / Šķērslaukums | | | | Krāja, m3 | | | |
|----------|-----------------------|--------|-------|--------|-----------|--------|-------|--------|
| | Kopā | Ekoloģ | Sēkl. | Necērt | Kopā | Ekoloģ | Sēkl. | Necērt |
| Kopā | 7 / 0 | 7 / 0 | 0 / 0 | 0 / 0 | 6,80 | 6,80 | 0,00 | 0,00 |
| Bērzs | 2 / 0 | 2 / 0 | 0 / 0 | 0 / 0 | 2,02 | 2,02 | 0,00 | 0,00 |
| Apse | 1 / 0 | 1 / 0 | 0 / 0 | 0 / 0 | 1,99 | 1,99 | 0,00 | 0,00 |
| BAIksnis | 4 / 0 | 4 / 0 | 0 / 0 | 0 / 0 | 2,79 | 2,79 | 0,00 | 0,00 |

30.07.2019

CIRSMAS NOVĒRTĒJUMS

| | | | |
|----------------------------|--------------------|-----------------|--------|
| Pārdod. cirsmas nr. | 510 | | |
| Mežsaimniecība | 0000 | Iecirknis | 0000 |
| Virsmēžniecība | Austrumlatgales VM | Mežniecība | 7941 |
| Bijusī mežniecība | 0 | Kvartāls | 1 |
| Nogabali | 12 | | |
| Platība, ha | 2,91 | | |
| t.sk. ceļi, grāvji un.tml. | 0 | Cirtes veids | 00 |
| Pievešanas ceļi ha | 0 | Izstrādes laiks | Vasara |
| Attālums, m | 0 | Līg.veids | Izsole |
| Dastoja | 28.07.2019 | Lielumu tabula | |
| | 0000 | | |

| Sugas | Koku skaits | Apjomi, m3 | | | | | | | Pārdod. apjoms | Vidējais koks m3 |
|----------|-------------|---------------|------------|-------|--------|-------|----------|-------|----------------|------------------|
| | | Stumbru krāja | Lietkoksne | | | Malka | Atlikumi | | | |
| Kopā | 2813 | 713,52 | Kopā | Resnā | Vidējā | Tievā | 315,72 | 72,29 | 641,23 | 0,25 |
| Egle | 38 | 2,63 | 1,72 | 0,34 | 0,41 | 0,97 | 0,50 | 0,41 | 2,22 | 0,07 |
| Bērzs | 265 | 119,93 | 96,37 | 59,61 | 16,20 | 20,56 | 6,00 | 17,57 | 102,36 | 0,45 |
| Apse | 28 | 44,18 | 35,90 | 28,38 | 2,41 | 5,11 | 2,27 | 6,01 | 38,17 | 1,58 |
| MAIksnis | 326 | 83,70 | 34,23 | 12,38 | 21,85 | 0,00 | 38,64 | 10,83 | 72,87 | 0,26 |
| BAIksnis | 2156 | 463,08 | 157,30 | 0,00 | 157,30 | 0,00 | 268,32 | 37,47 | 425,62 | 0,21 |

| Sugas | Skaitis / Šķērslaukums | | | | Krāja, m3 | | | |
|----------|------------------------|--------|-------|--------|-----------|--------|-------|--------|
| | Kopā | Ekoloģ | Sēkl. | Necērt | Kopā | Ekoloģ | Sēkl. | Necērt |
| Kopā | 8 / 0 | 8 / 0 | 0 / 0 | 0 / 0 | 11,38 | 11,38 | 0,00 | 0,00 |
| Bērzs | 3 / 0 | 3 / 0 | 0 / 0 | 0 / 0 | 5,12 | 5,12 | 0,00 | 0,00 |
| Apse | 2 / 0 | 2 / 0 | 0 / 0 | 0 / 0 | 4,33 | 4,33 | 0,00 | 0,00 |
| BAIksnis | 3 / 0 | 3 / 0 | 0 / 0 | 0 / 0 | 1,93 | 1,93 | 0,00 | 0,00 |

20.10.2019

CIRSMAS NOVĒRTĒJUMS

| | | | |
|----------------------------|----------------|-----------------|----------------|
| Pārdod. cirsmas nr. | 400 | | |
| Mežsaimniecība | DIENVIDKURZEME | Iecirknis | DIENVIDKURZEME |
| Virsmezniecība | 00 | Mežniecība | 0000 |
| Bijusī mežniecība | 0 | Kvartāls | 1 |
| Nogabali | 12 | | |
| Platība, ha | 0,78 | | |
| t.sk. ceļi, grāvji un.tml. | 0 | Cirtes veids | 00 |
| Pievešanas ceļi ha | 0 | Izstrādes laiks | Vasara |
| Attālums, m | 0 | Līg.veids | Izsole |
| Dastojā | 27.07.2019 | Lielumu tabula | |
| | 0000 | | |

| Sugas | Apjomi, m3 | | | | | | | Pārdod. | Vidējais koks | |
|----------|-------------|---------------|-----------------|-------|--------|-------|-------|---------|---------------|-----------------|
| | Koku skaits | Stumbru krāja | Lietkoksne Kopā | Resnā | Vidējā | Tievā | Malka | | | Atlikumi apjoms |
| Kopā | 406 | 50,79 | 9,91 | 1,70 | 5,25 | 2,96 | 36,67 | 4,21 | 46,58 | 0,13 |
| Egle | 8 | 1,22 | 0,77 | 0,05 | 0,47 | 0,25 | 0,28 | 0,16 | 1,05 | 0,15 |
| Bērzs | 37 | 7,69 | 5,80 | 1,65 | 1,45 | 2,71 | 0,73 | 1,16 | 6,54 | 0,21 |
| MAIksnis | 18 | 1,68 | 0,00 | 0,00 | 0,00 | 0,00 | 1,57 | 0,12 | 1,57 | 0,09 |
| BAIksnis | 343 | 40,20 | 3,33 | 0,00 | 3,33 | 0,00 | 34,10 | 2,77 | 37,43 | 0,12 |

30.07.2019

2.pielikums
cirsmas nekustamajam īpašumam „Kronīši”, Balvu pagastā,
Balvu novadā izsoles noteikumiem

"Kronīši", Balvu pag., Balvu nov.

Kad.Nr 3846-006-0116

1.kv.,06 . nog. Platība 0,52 ha

Cirsmas robežu skice

Galvenā cirte

Mērogs: 1:10 000



Cirsmas uzmērīšanas dati
LKS 92 koordinātu sistēma

| NAME | X | Y |
|------|-----------|-----------|
| 1 | 692471,57 | 330698,89 |
| 2 | 692504,55 | 330703,61 |
| 3 | 692561,15 | 330658,51 |
| 4 | 692495,90 | 330639,70 |
| 5 | 692436,00 | 330651,58 |
| 6 | 692438,98 | 330684,73 |

Uzmērīja: Artis Supa

30.07.2019

Zemes īpašnieks

Liuda Rukma
[Signature]
30.07.2019

apliecinu, ka cirsmas robeža apvidū ir zīmāta un
zemes vienības robežs mēs un robežstīgas ir
ierīkotas un uzturētas apvidū atbilstoši normatīvajiem
aktiem par zemes kadastrālo uzmērīšanu.

"Kronīši", Balvu pag., Balvu nov.

Kad.Nr 3846-006-0116

1.kv.,05 . nog. Platība 3,60 ha

Cirsmas robežu skice

Galvenā cirte

Mērogs: 1:10 000



Cirsmas uzmērīšanas dati
LKS 92 koordinātu sistēmā

| NAME | X | Y |
|------|-----------|-----------|
| 1 | 692296,68 | 330451,82 |
| 2 | 692275,34 | 330475,93 |
| 3 | 692335,23 | 330520,26 |
| 4 | 692390,05 | 330555,10 |
| 5 | 692416,30 | 330569,33 |
| 6 | 692467,15 | 330549,47 |
| 7 | 692520,25 | 330539,21 |
| 8 | 692525,92 | 330520,24 |
| 9 | 692557,11 | 330497,68 |
| 10 | 692608,48 | 330456,47 |
| 11 | 692572,42 | 330404,15 |
| 12 | 692561,45 | 330417,95 |
| 13 | 692542,60 | 330412,76 |
| 14 | 692525,16 | 330413,65 |
| 15 | 692510,04 | 330405,92 |
| 16 | 692494,82 | 330406,31 |
| 17 | 692494,87 | 330422,15 |
| 18 | 692474,06 | 330425,06 |
| 19 | 692472,71 | 330400,51 |
| 20 | 692380,85 | 330398,69 |

Uzmērīja: Artis Supe

30.07.2019

Zemes īpašnieks: Gunars Radovins

30.07.2019

apliecina, ka cirsmas robeža apvidū ir zinārna un
zemes vienības robežzīmes un robežslīgas ir
veiktas un uzturētas apvidū atbilstoši normatīvajiem
aktiem par zemes kadastrālo uzmērīšanu

"Kronīši", Balvu pag., Balvu nov.

Kad.Nr 3846-006-0116

1.kv., 16. nog. Platība 1,25 ha

Cirsmas robežu skice

Galvenā cirte

Mērogs: 1:10 000

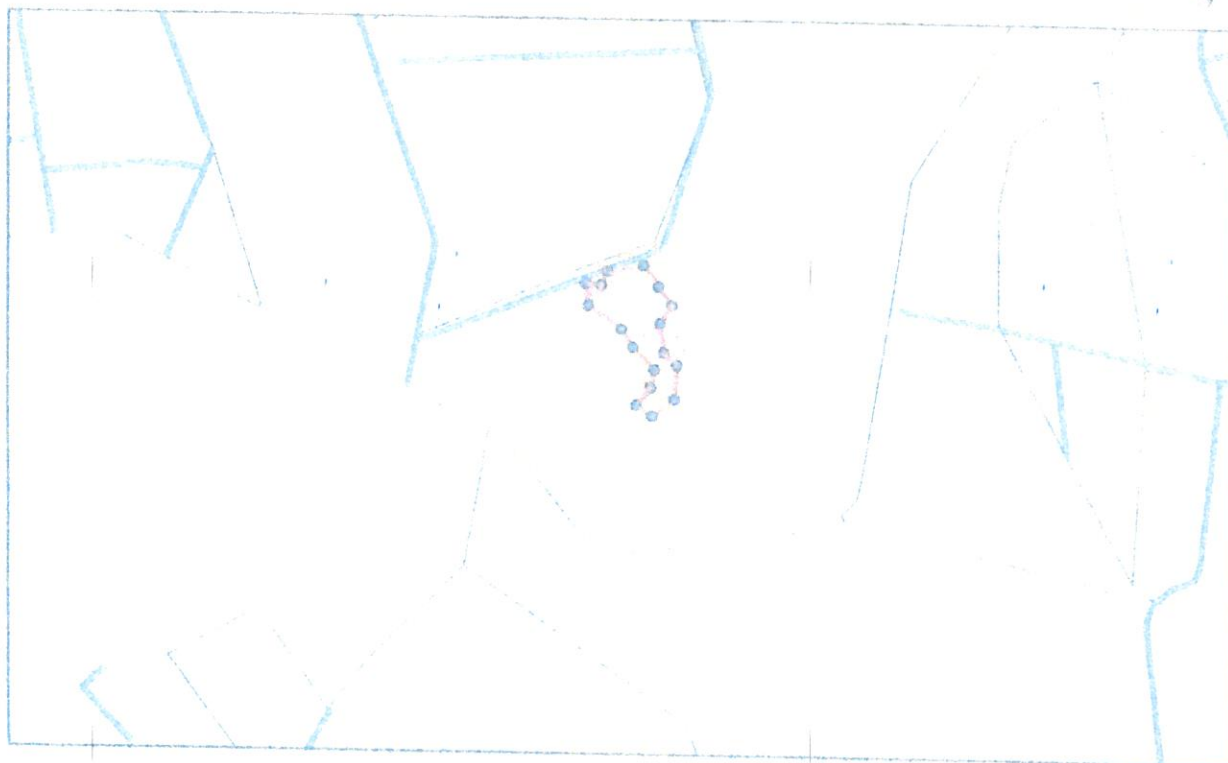

Cirsmas uzmērīšanas dati
LKS 92 koordinātu sistēmā

| NAME | X | Y |
|------|-----------|-----------|
| 1 | 692191,82 | 330165,38 |
| 2 | 692212,94 | 330135,18 |
| 3 | 692231,95 | 330108,60 |
| 4 | 692214,84 | 330082,98 |
| 5 | 692220,16 | 330040,72 |
| 6 | 692239,21 | 330022,44 |
| 7 | 692235,27 | 329973,70 |
| 8 | 692203,78 | 329949,30 |
| 9 | 692180,62 | 329965,07 |
| 10 | 692201,63 | 329990,65 |
| 11 | 692206,73 | 330015,97 |
| 12 | 692176,25 | 330048,02 |
| 13 | 692159,64 | 330074,67 |
| 14 | 692112,71 | 330107,66 |
| 15 | 692108,92 | 330139,50 |
| 16 | 692131,31 | 330136,94 |
| 17 | 692140,26 | 330156,25 |

Uzmērīja: Artis Supe

30.07.2019

Zemes īpašnieks: Liuda Rūbena

Liuda Rūbena
30.07.2019

apliecinu, ka cirsmas robeža apvidū ir zināma un
zemes vienības robežzīmes un robežstīgas ir
reģistrētas un uzturētas apvidū atbilstoši: normatīvajiem
aktiem par zemes kadastrālo uzmērīšanu

"Kronīši", Balvu pag., Balvu nov.

Kad.nr.:3846-006-0116

1.kv.12. nog., Platība 2,91 ha

Cirsmas robežu skice

Galvenā cirte
Mērogs: 1:5 000

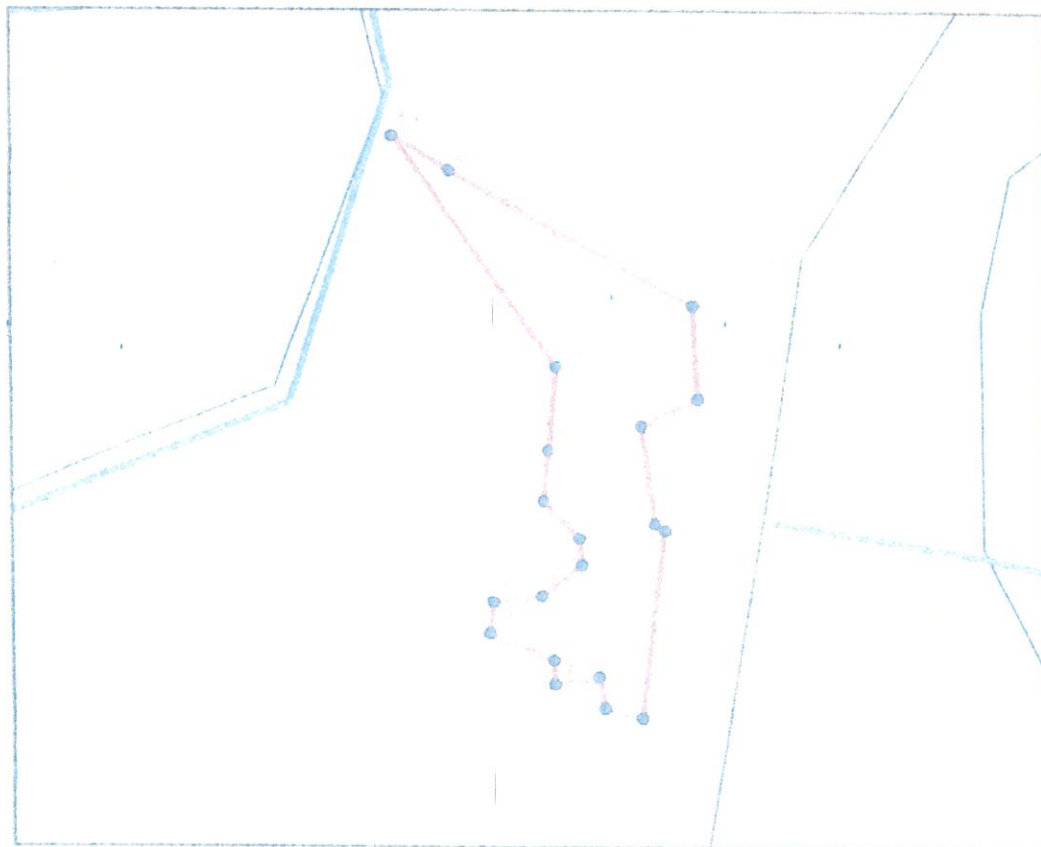

Cirsmas uzmērīšanas dati LKS 92 koordinātu sistēmā:

| Virs nr | X | Y |
|---------|-----------|-----------|
| 1 | 692496,23 | 330256,64 |
| 2 | 692499,26 | 330192,25 |
| 3 | 692460,40 | 330173,68 |
| 4 | 692469,08 | 330106,24 |
| 5 | 692475,93 | 330101,45 |
| 6 | 692459,70 | 329971,13 |
| 7 | 692433,81 | 329978,09 |
| 8 | 692430,02 | 329999,60 |
| 9 | 692399,54 | 329994,75 |
| 10 | 692399,06 | 330011,03 |
| 11 | 692354,40 | 330029,31 |
| 12 | 692357,12 | 330051,45 |
| 13 | 692391,08 | 330054,98 |
| 14 | 692419,11 | 330076,90 |
| 15 | 692417,09 | 330095,88 |
| 16 | 692392,80 | 330121,51 |
| 17 | 692395,95 | 330156,52 |
| 18 | 692401,79 | 330213,92 |
| 19 | 692289,26 | 330372,97 |
| 20 | 692328,55 | 330348,22 |

Uzmērīja: Artis Supe

09.10.2019.

Zemes īpašnieks: 

Guntis Dūvāns

19.10.2019

apliecinu, ka cirsmas robeža apvidū ir zināma un zemes vienības robežzīmes un robežstīgas ir ierīkotas un uzturētas apvidū atbilstoši normatīvajiem aktiem par zemes kadastrālo uzmērīšanu

"Kronīši", Balvu pag., Balvu nov.

Kad.Nr 3846-006-0116

1.kv., 12. nog. Platība 0,78 ha

Cirsmas robežu skice

Galvenā izlases cirte

Mērogs: 1:10 000



Cirsmas uzmērīšanas dati
LKS 92 koordinātu sistēmā

| NAME | X | Y |
|------|-----------|-----------|
| 1 | 692459,65 | 329971,06 |
| 2 | 692475,81 | 330101,07 |
| 3 | 692499,96 | 330084,95 |
| 4 | 692534,54 | 330082,19 |
| 5 | 692510,91 | 329938,49 |

Uzmērīja: Artis Supe

30.07.2019

Zemes īpašnieks _____

_____ 2019

apliecinu, ka cirsmas robeža apvidū ir zināma un
zemes vienības robežzīmes un robežstīgas ir
ieīkotas un uzturētas apvidū atbilstoši normatīvajiem
aktiem par zemes kadastrālo uzmērīšanu