

1.pielikums
cirsmas nekustamajam īpašumam „Pannaskalns”, Tilžas pagastā,
Balvu novadā izsoles noteikumiem

CIRSMAS NOVĒRTĒJUMS

Pārdod. cirsmas nr.	437		
Mežsaimniecība	0000	Iecirknis	0000
Virsmēžniecība	Austrumlatgales VNMēžniecība		7941
Bijusī mežniecība	0	Kvartāls	1
Nogābali	34		
Platība, ha	0,69		
t.sk. ceļi, grāvji un.tml.	0	Cirtes veids	00
Pievešanas ceļi ha	0	Izstrādes laiks	Vasara
Attālums, m	0	Līg.veids	Izsole
Dastoja	08.08.2019	Lielumu tabula	
	0000		

Sugas	Apjomi, m3								Pārdod. apjoms	Vidējais koks m3
	Koku skaits	Stumbru krāja	Lietkoksne Kopā	Resnā	Vidējā	Tievā	Malka	Atlikumi		
Kopā	686	335,59	256,62	117,45	95,45	43,72	35,15	43,82	291,77	0,49
Priede	81	50,92	38,25	27,02	8,62	2,62	6,27	6,40	44,53	0,63
Egle	120	17,63	13,46	8,47	1,73	3,25	1,74	2,43	15,20	0,15
Bērzs	271	63,09	49,07	14,95	12,76	21,36	4,58	9,45	53,65	0,23
Apse	214	203,94	155,84	67,01	72,33	16,50	22,55	25,55	178,39	0,95

Saglabājamie koki

Sugas	Skaits / Šķērslaukums				Krāja, m3			
	Kopā	Ekoloģ	Sēkl.	Necērt	Kopā	Ekoloģ	Sēkl.	Necērt
Kopā	4 / 1	4 / 1	0 / 0	0 / 0	8,03	8,03	0,00	0,00
Bērzs	2 / 0	2 / 0	0 / 0	0 / 0	2,66	2,66	0,00	0,00
Apse	2 / 1	2 / 1	0 / 0	0 / 0	5,37	5,37	0,00	0,00

22.08.2019

CIRSMAS NOVĒRTĒJUMS

Pārdod. cirsmas nr.	434		
Mežsaimniecība	0000	Iecirknis	0000
Virsmniecība	Austrumlatgales Vn	Mežniecība	7941
Bijusī mežniecība	0	Kvartāls	1
Nogabali	33		
Platība, ha	0,11		
t.sk. ceļi, grāvji un.tml.	0	Cirtes veids	00
Pievešanas ceļi ha	0	Izstrādes laiks	Vasara
Attālums, m	0	Līg.veids	Izsole
Dastoja	13.08.2019	Lielumu tabula	
	0000		

Sugas	Apjomi, m ³								Pārdod. apjoms	Vidējais koks m ³
	Koku skaits	Stumbru krāja	Lietkoksne		Tievā	Malka	Atlikumi	apjoms		
			Kopā	Resnā	Vidējā					
Kopā	138	41,59	32,38	15,46	7,17	9,75	3,41	5,80	35,79	0,30
Egle	17	0,99	0,62	0,26	0,12	0,24	0,21	0,16	0,83	0,06
Bērzs	71	10,79	8,09	1,90	2,25	3,93	1,02	1,69	9,10	0,15
Apse	50	29,81	23,66	13,29	4,79	5,58	2,19	3,96	25,85	0,60

Saglabājamie koki

Sugas	Skaitis / Šķērslaukums				Krāja, m ³			
	Kopā	Ekoloģ	Sēkl.	Necērt	Kopā	Ekoloģ	Sēkl.	Necērt
Kopā	1 / 1	1 / 1	0 / 0	0 / 0	1,05	1,05	0,00	0,00
Apse	1 / 1	1 / 1	0 / 0	0 / 0	1,05	1,05	0,00	0,00

22.08.2019

CIRSMAS NOVĒRTĒJUMS

Pārdod. cirsmas nr.	435		
Mežsaimniecība	0000	Iecirknis	0002
Virsmniecība	Austrumlatgales VM	Mežniecība	7941
Bijusi mežniecība	0	Kvartāls	1
Nogabali	24		
Platība, ha	0,88		
t.sk. ceļi, grāvji un.tml.	0	Cirtes veids	00
Pievešanas ceļi ha	0	Izstrādes laiks	Vasara
Attālums, m	0	Līg.veids	Izsole
Dastoja	14.08.2019	Lielumu tabula	
	0000		

Sugas	Koku skaits	Apjomi, m3							Pārdod. apjoms	Vidējais koks m3
		Stumbru krāja	Lietkoksne		Vidējā	Tievā	Malka	Atlikumi		
Kopā	Kopā	Resnā								
Kopā	1168	295,04	194,97	85,75	47,60	61,61	62,31	37,77	257,28	0,25
Priede	11	2,51	1,96	1,02	0,66	0,27	0,19	0,37	2,15	0,23
Egle	23	2,25	1,64	0,29	0,62	0,74	0,27	0,33	1,92	0,10
Jērzis	304	23,06	13,81	1,82	3,31	8,68	5,27	3,98	19,08	0,08
Apse	811	266,14	177,56	82,62	43,01	51,93	55,59	32,99	233,15	0,33
MAIksnis	19	1,08	0,00	0,00	0,00	0,00	0,98	0,10	0,98	0,06

Saglabājamie koki

Sugas	Skaits / Šķērslaukums				Krāja, m3			
	Kopā	Ekoloģ	Sēkl.	Necērt	Kopā	Ekoloģ	Sēkl.	Necērt
Kopā	5 / 1	5 / 1	0 / 0	0 / 0	9,25	9,25	0,00	0,00
Priede	1 / 0	1 / 0	0 / 0	0 / 0	1,19	1,19	0,00	0,00
Apse	4 / 1	4 / 1	0 / 0	0 / 0	8,06	8,06	0,00	0,00

22.08.2019

CIRSMAS NOVĒRTĒJUMS

Pārdod. cirsmas nr.	436		
Mežsaimniecība	0000	Iecirknis	0000
Virsmēžniecība	00	Mežniecība	0000
Bijusī mežniecība	0	Kvartāls	1
Nogabali	23		
Platība, ha	0,82		
t.sk. ceļi, grāvji un.tml.	0	Cirtes veids	00
Pievešanas ceļi ha	0	Izstrādes laiks	Vasara
Attālums, m	0	Līg.veids	Izsole
Dastoja	14.08.2019	Lielumu tabula	
	0000		

Sugas	Apjomi, m3								Pārdod. apjoms	Vidējais koks m3
	Koku skaits	Stumbru krāja	Lietkoksne Kopā	Resnā	Vidējā	Tievā	Malka	Atlikumi		
Kopā	810	304,94	231,48	91,42	74,94	65,12	33,04	40,41	264,52	0,38
Priede	51	25,97	19,88	13,65	3,92	2,32	2,73	3,36	22,61	0,51
Egle	77	7,09	5,05	1,73	1,14	2,18	0,99	1,05	6,04	0,09
Bērzs	224	48,78	37,67	4,95	12,22	20,50	3,86	7,25	41,53	0,22
Apse	458	223,10	168,88	71,09	57,67	40,12	25,47	28,76	194,34	0,49

Saglabājamie koki

Sugas	Skaits / Šķērslaukums				Krāja, m3			
	Kopā	Ekoloģ	Sēkl.	Necērt	Kopā	Ekoloģ	Sēkl.	Necērt
Kopā	4 / 0	4 / 0	0 / 0	0 / 0	4,97	4,97	0,00	0,00
Bērzs	2 / 0	2 / 0	0 / 0	0 / 0	2,31	2,31	0,00	0,00
Apse	2 / 0	2 / 0	0 / 0	0 / 0	2,66	2,66	0,00	0,00

22.08.2019

CIRSMAS NOVĒRTĒJUMS

Pārdod. cirsmas nr.	433		
Mežsaimniecība	0000	Iecirknis	0002
Virsmēžniecība	Austrumlatgales Vn	Mežniecība	7941
Bijusī mežniecība	0	Kvartāls	1
Nogabali	18		
Platība, ha	0,32		
t.sk. ceļi, grāvji un.tml.	0	Cirtes veids	00
Pievešanas ceļi ha	0	Izstrādes laiks	Vasara
Attālums, m	0	Līg.veids	Izsole
Dastoja	13.08.2019	Lielumu tabula	
	0000		

Sugas	Apjomi, m3								Pārdod. apjoms	Vidējais koks m3
	Koku skaits	Stumbru krāja	Lietkoksne Kopā	Resnā	Vidējā	Tievā	Malka	Atlikumi		
Kopā	211	129,59	98,63	68,60	13,05	16,97	13,64	17,33	112,26	0,61
Priede	13	9,43	5,55	4,55	0,79	0,22	2,82	1,06	8,37	0,73
Egle	40	9,79	7,87	5,69	0,59	1,60	0,63	1,28	8,50	0,24
Bērzs	48	11,40	8,88	4,14	2,32	2,43	0,81	1,71	9,69	0,24
Apse	87	93,97	74,41	53,79	7,88	12,73	6,92	12,64	81,33	1,08
MAIksnis	23	4,99	1,91	0,44	1,47	0,00	2,46	0,63	4,37	0,22

Sugas	Saglabājamie koki				Krāja, m3			
	Skaits / Šķērslaukums	Ekoloģ	Sēkl.	Necērt	Kopā	Ekoloģ	Sēkl.	Necērt
Kopā	4 / 0	4 / 0	0 / 0	0 / 0	3,43	3,43	0,00	0,00
Priede	1 / 0	1 / 0	0 / 0	0 / 0	1,00	1,00	0,00	0,00
Egle	1 / 0	1 / 0	0 / 0	0 / 0	1,46	1,46	0,00	0,00
Bērzs	2 / 0	2 / 0	0 / 0	0 / 0	0,97	0,97	0,00	0,00

2.08.2019

CIRSMAS NOVERTEJUMS

Pārdod. cirsmas nr.	432		
Mežsaimniecība	0000	Iecirknis	0001
Virsmēžniecība	Austrumlatgales Vn	Mežniecība	7941
Bijusī mežniecība	0	Kvartāls	1
Nogabali	13		
Platība, ha	0,78		
t.sk. ceļi, grāvji un.tml.	0	Cirtes veids	00
Pievešanas ceļi ha	0	Izstrādes laiks	Vasara
Attālums, m	0	Līg.veids	Izsole
Dastoja	14.08.2019	Lielumu tabula	
	0000		

Sugas	Koku skaits	Apjomi, m3					Malka	Atlikumi apjoms	Pārdod. apjoms	Vidējais koks m3
		Stumbru krāja	Lietkoksne Kopā	Resnā	Vidējā	Tievā				
Kopā	580	187,94	135,54	57,98	43,39	34,16	27,25	25,15	162,79	0,32
Priede	43	36,94	30,18	21,57	5,44	3,16	1,72	5,05	31,90	0,86
Egle	56	8,37	5,82	3,04	1,07	1,71	1,41	1,14	7,22	0,15
Bērzs	346	60,36	45,34	14,62	8,88	21,84	5,79	9,23	51,13	0,17
Apse	107	78,21	53,73	18,75	27,53	7,45	15,07	9,41	68,80	0,73
MAIksnis	6	0,41	0,00	0,00	0,00	0,00	0,37	0,04	0,37	0,07
BAIksnis	22	3,65	0,47	0,00	0,47	0,00	2,89	0,28	3,37	0,17

Sugas	Saglabājamie koki				Krāja, m3			
	Skaitis / Šķērslaukums							
	Kopā	Ekoloģ	Sēkl.	Necērt	Kopā	Ekoloģ	Sēkl.	Necērt
Kopā	4 / 1	4 / 1	0 / 0	0 / 0	9,71	9,71	0,00	0,00
Bērzs	1 / 0	1 / 0	0 / 0	0 / 0	0,99	0,99	0,00	0,00
Apse	3 / 1	3 / 1	0 / 0	0 / 0	8,72	8,72	0,00	0,00

22.08.2019

CIRSMAS NOVĒRTĒJUMS

Pārdod. cirsmas nr.	431		
Mežsaimniecība	0000	Iecirknis	0001
Virsmēžniecība	Austrumlatgales Vn	Mežniecība	7941
Bijusī mežniecība	0	Kvartāls	1
Nogabali	10		
Platība, ha	0,12		
t.sk. ceļi, grāvji un.tml.	0	Cirtes veids	00
Pievešanas ceļi ha	0	Izstrādes laiks	Vasara
Attālums, m	0	Līg.veids	Izsole
Dastojā	13.08.2019	Lielumu tabula	
	0000		

Sugas	Apjomi, m3								Pārdod. apjoms	Vidējais koks m3
	Koku skaits	Stumbru krāja	Lietkoksne Kopā	Resnā	Vidējā	Tievā	Malka	Atlikumi		
Kopā	121	33,24	25,94	11,81	7,15	6,98	2,55	4,74	28,50	0,27
Priede	8	4,97	3,63	3,13	0,27	0,23	0,71	0,64	4,33	0,62
Egle	3	0,15	0,04	0,00	0,00	0,04	0,08	0,03	0,12	0,05
Jērzis	67	9,14	6,74	2,17	1,56	3,01	0,97	1,42	7,72	0,14
Apse	41	18,82	15,53	6,51	5,32	3,70	0,64	2,64	16,17	0,46
BAIksnis	2	0,16	0,00	0,00	0,00	0,00	0,14	0,01	0,14	0,08

Saglabājamie koki

Sugas	Skaits / Šķērslaukums				Krāja, m3			
	Kopā	Ekoloģ	Sēkl.	Necērt	Kopā	Ekoloģ	Sēkl.	Necērt
Kopā	1 / 1	1 / 1	0 / 0	0 / 0	1,42	1,42	0,00	0,00
Priede	1 / 1	1 / 1	0 / 0	0 / 0	1,42	1,42	0,00	0,00

22.08.2019

CIRSMAS NOVĒRTĒJUMS

Pārdod. cirsmas nr.	438		
Mežsaimniecība	0000	Iecirknis	0000
Virsmēžniecība	Austrumlatgales Vn	Mežniecība	7941
Bijusī mežniecība	0	Kvartāls	1
Nogabali	28		
Platība, ha	0,55		
t.sk. ceļi, grāvji un.tml.	0	Cirtes veids	00
Pievešanas ceļi ha	0	Izstrādes laiks	Vasara
Attālums, m	0	Līg.veids	Izsole
Dastoja	08.08.2019	Lielumu tabula	
	0000		

Sugas	Apjomi, m3								Pārdod. apjoms	Vidējais koks m3
	Koku skaits	Stumbru krāja	Lietkoksne Kopā	Resnā	Vidējā	Tievā	Malka	Atlikumi		
Kopā	642	220,45	169,80	81,26	54,76	33,79	20,81	29,84	190,61	0,34
Priede	74	61,70	48,21	38,71	6,16	3,33	5,56	7,93	53,77	0,83
Egle	229	29,20	21,75	8,63	7,25	5,87	3,21	4,23	24,96	0,13
Ērzs	238	44,92	33,80	6,26	8,90	18,64	4,39	6,73	38,19	0,19
Apse	78	81,83	65,73	27,65	32,13	5,95	5,40	10,70	71,12	1,05
MAIksnis	13	1,77	0,19	0,00	0,19	0,00	1,43	0,15	1,62	0,14
BAIksnis	10	1,04	0,13	0,00	0,13	0,00	0,82	0,09	0,95	0,10

Saglabājamie koki

Sugas	Skaits / Šķērslaukums				Krāja, m3			
	Kopā	Ekoloģ	Sēkl.	Necērt	Kopā	Ekoloģ	Sēkl.	Necērt
Kopā	3 / 1	3 / 1	0 / 0	0 / 0	7,98	7,98	0,00	0,00
Priede	1 / 0	1 / 0	0 / 0	0 / 0	2,05	2,05	0,00	0,00
Apse	2 / 1	2 / 1	0 / 0	0 / 0	5,93	5,93	0,00	0,00

2.08.2019

2.pielikums
cirsmas nekustamajam īpašumam „Pannaskalns”, Tilžas pagastā,
Balvu novadā izsoles noteikumiem

"Pannaskalns", Tilžas pag., Balvu nov.

Kad.Nr 3886-003-0616

1.kv.,34. nog. Platība 0,69 ha

Cirsmas robežu skice

Galvenā cirte

Mērogs: 1:5 000

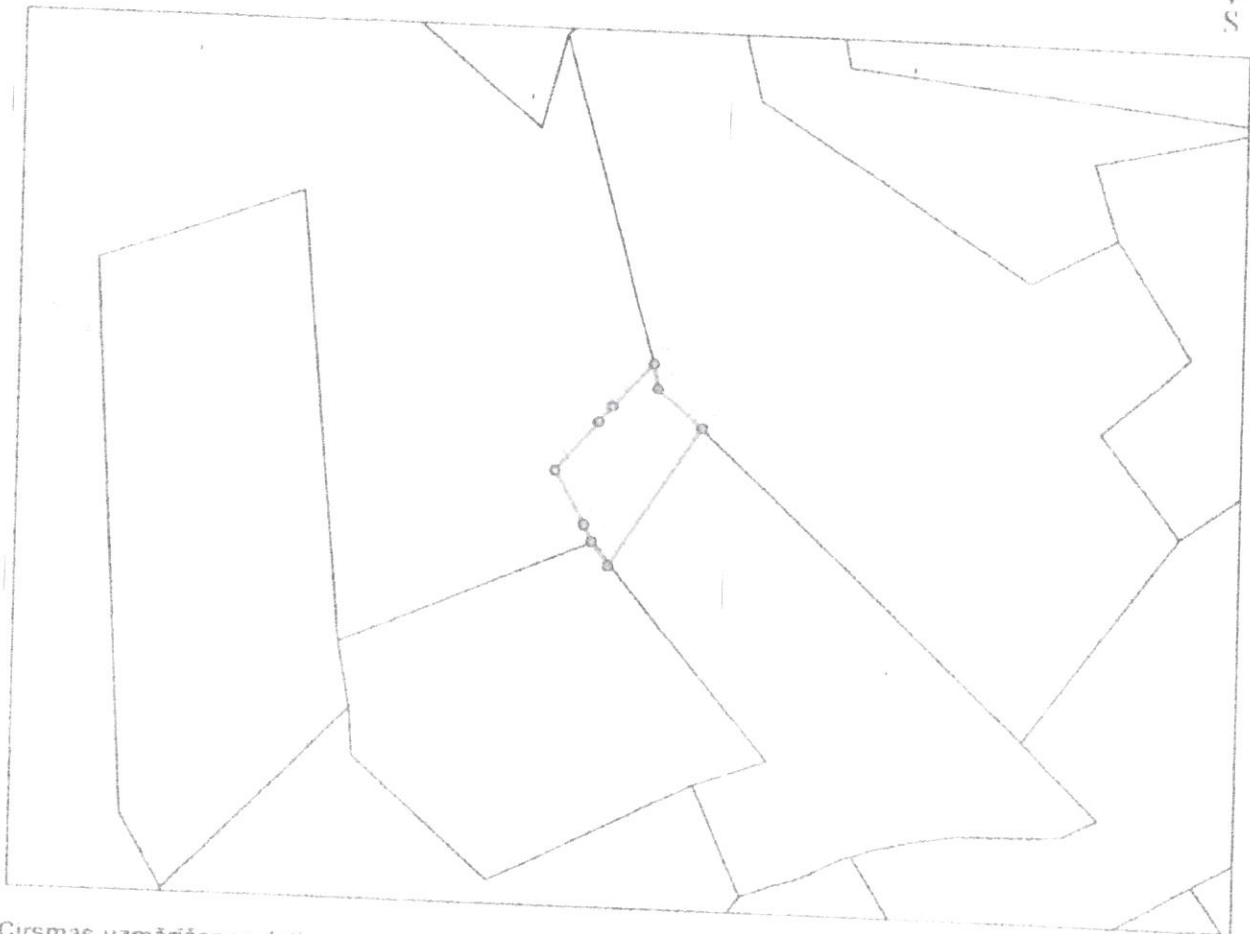

Cirsmas uzmērīšanas dati
LKS 92 koordinātu sistēmā

Virs.nr	X	Y
1	703250,19	313890,83
2	703185,03	313790,78
3	703173,39	313807,74
4	703167,44	313819,58
5	703146,39	313857,30
6	703176,75	313892,91
7	703186,23	313904,16
8	703215,12	313935,19
9	703218,51	313917,98

Uzmērīja: A.Šis Supe

21.08.2019

Zemes īpašnieks

[Handwritten signature]
2019

apliecina, ka cirsmas robeža apvidū ir zināma un
zemes vienības robežzīmes un robežstīgas ir
ierīkotas un uzturētas apvidū atbilstoši normatīvajiem
aktiem par zemes kadastrālo uzmērīšanu

"Pannaskalns", Tilžas pag., Balvu nov.

Kad.Nr 3886-003-0616

1.kv.,33. nog. Platība 0,11 ha

Cirsmas robežu skice

Galvenā cirte

Mērogs: 1:5 000

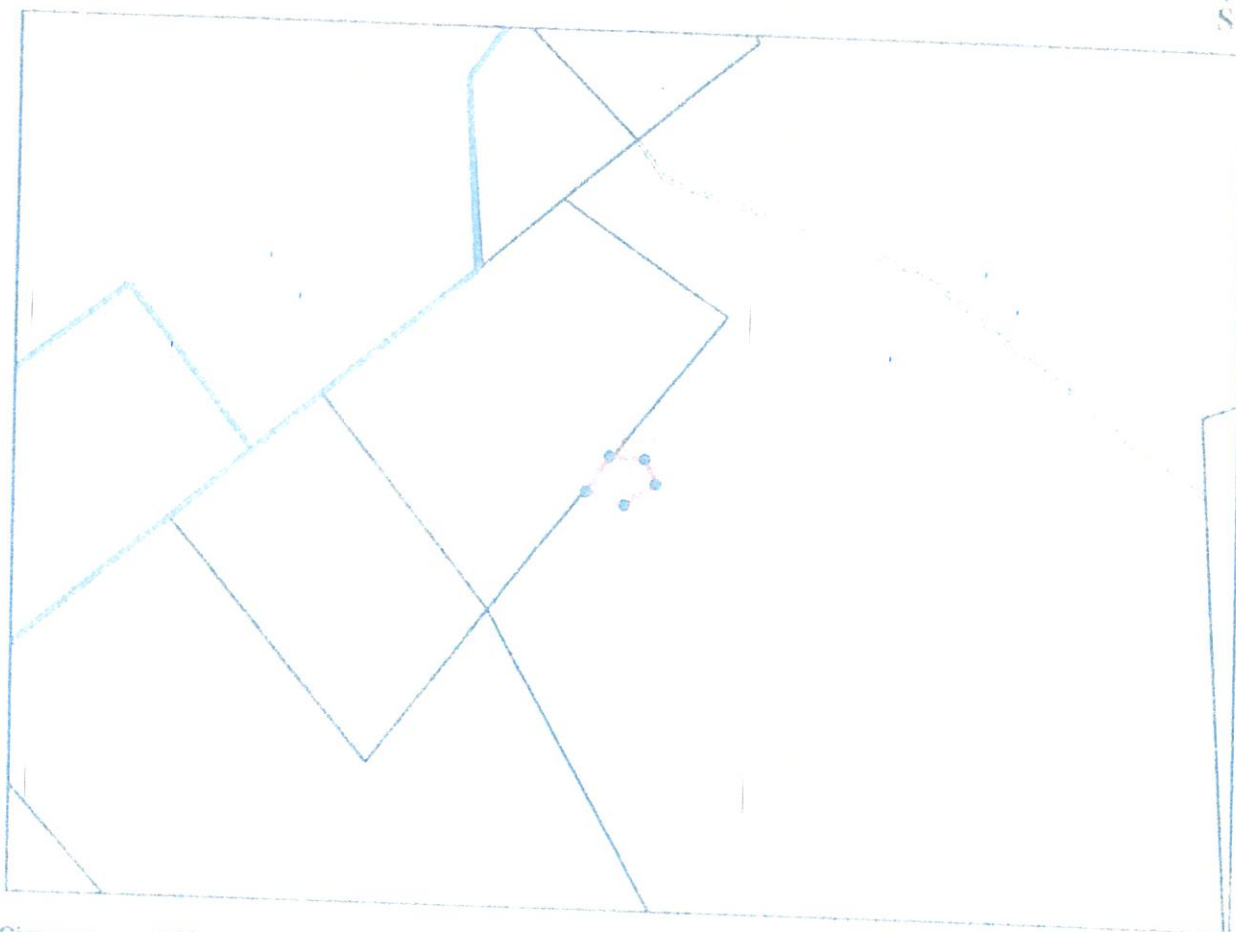

Cirsmas uzmērīšanas daļu
LKS 92 koordinātu sistēmā

Virs.nr	X	Y
1	702380,75	313928,12
2	702397,24	313963,21
3	702422,73	313951,79
4	702430,66	313934,26
5	702408,30	313919,20

Uzmērīja: Artis Supe

21.08.2019

Zemes īpašnieks: Giedis Leikāns

(Signature)

21.08.2019

apliecinu, ka cirsmas robeža apvidū ir zināma un
zemes vienības robežzīmes un robežstīgas ir
ierīkotas un uzturētas apvidū atbilstoši normatīvajiem
aktiem par zemes kadastrālo uzmērīšanu

"Pannaskalns", Tilžas pag., Balvu nov.

Kad.Nr 3886-003-0616

1.kv.,28. nog. Platība 0,55 ha

Cirsmas robežu skice

Galvenā cirte

Mērogs 1:5 000

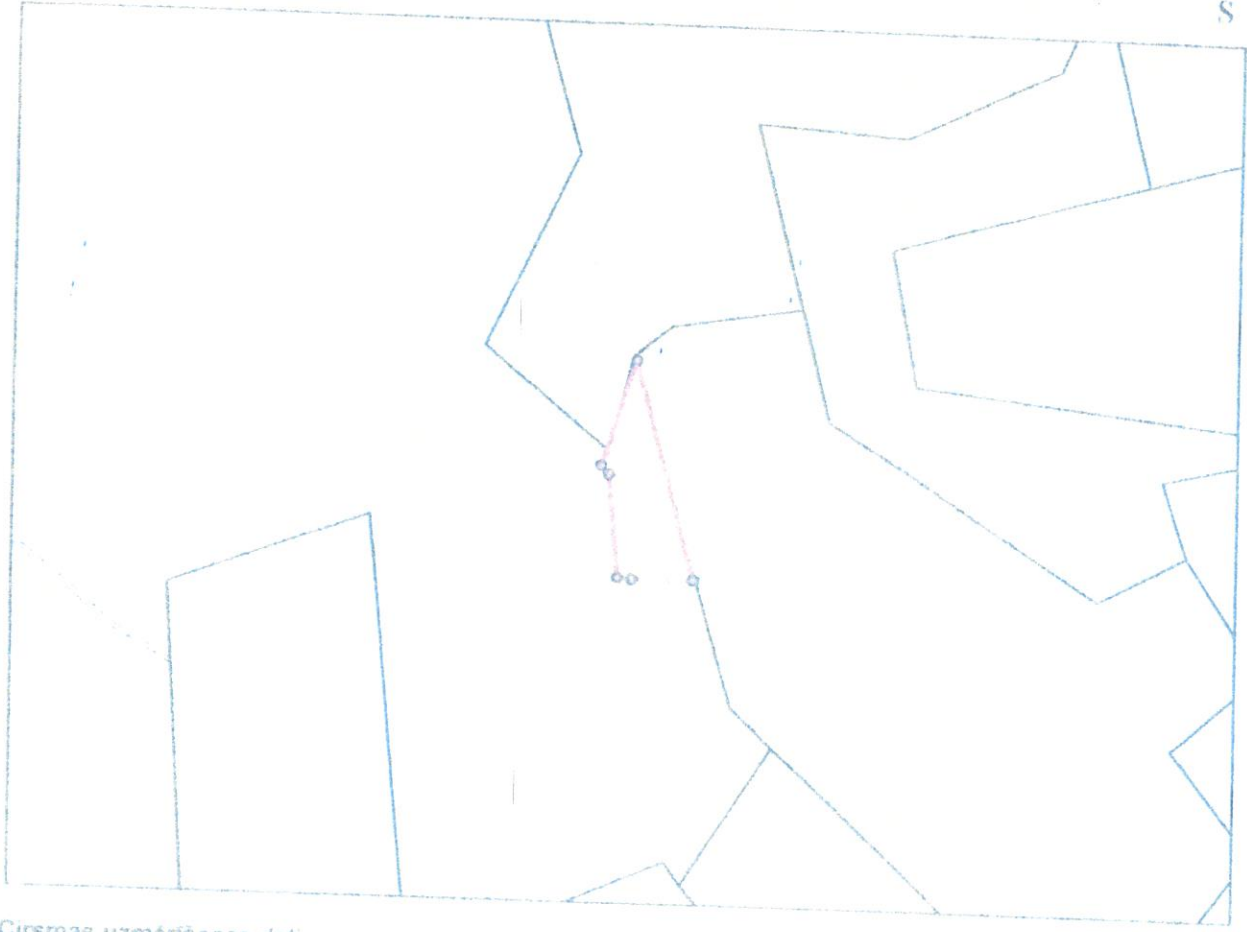

Cirsmas uzmērīšanas dati
LKS 92 koordinātu sistēmā

Virs.nr	X	Y
1	703151,18	314164,18
2	703192,96	314008,15
3	703149,40	314007,55
4	703139,12	314008,78
5	703132,01	314081,63
6	703126,50	314087,91

Uzmērīja: Artis Supe

21.08.2019

Zemes īpašnieks: Artis Raibnieks

21.08.2019

apliecinu, ka cirsmas robeža apvidū ir zināma un zemes vienības robežzīmes un robežstīgas ir ierīkotas un uzturētas apvidū atbilstoši normatīvajiem aktiem par zemes kadastrālo uzmērīšanu

"Pannaskalns", Tilžas pag., Balvu nov.

Kad.Nr 3886-003-0616

1.kv., 24. nog. Platība 0,88 ha

Cirsmas robežu skice

Galvenā cirte

Mērogs: 1:5 000

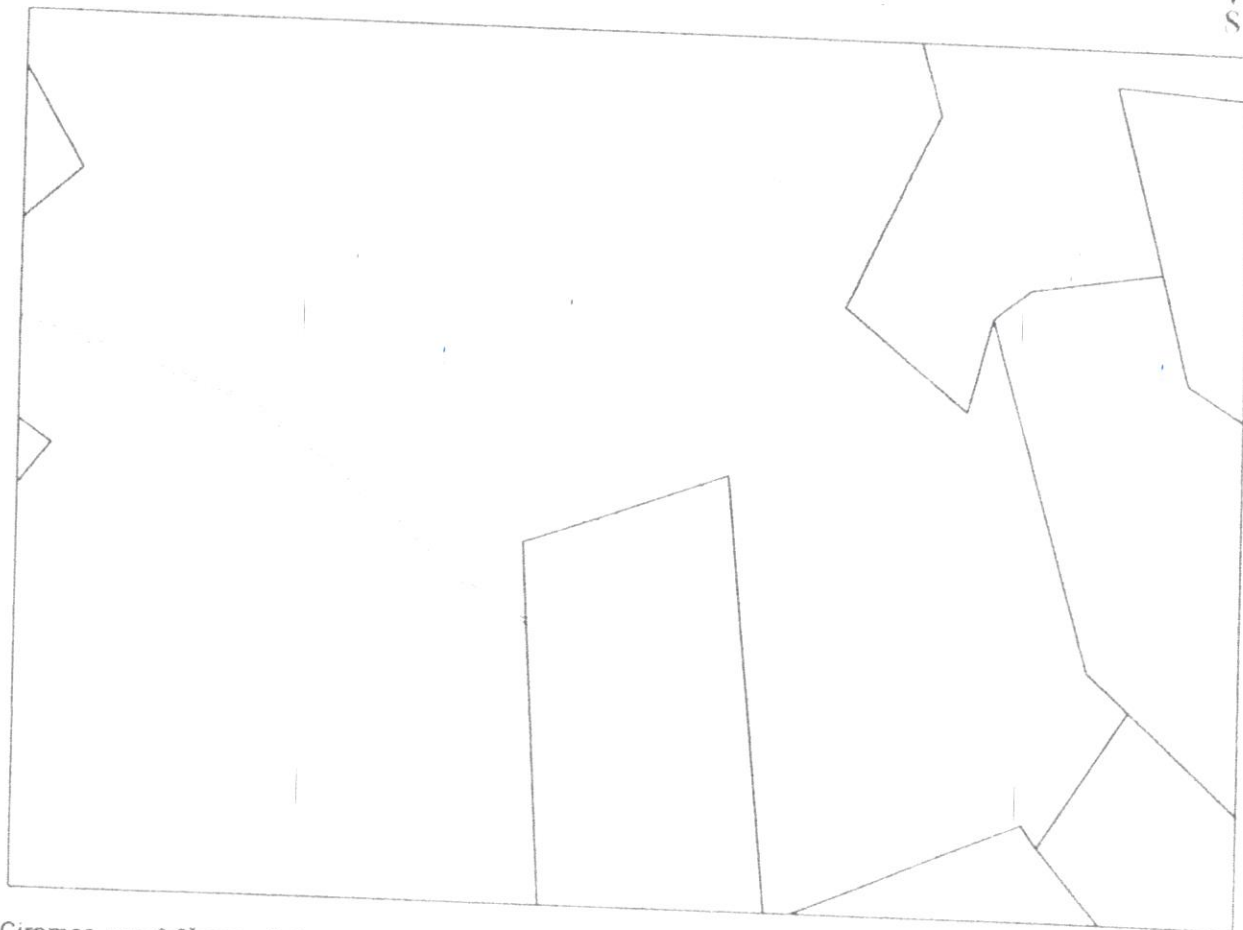

Cirsmas uzmērīšanas dati
LKS 92 koordinātu sistēmā

Virsnr	X	Y
1	702959,70	314046,61
2	702924,15	314037,50
3	702909,19	314062,00
4	702894,21	314044,39
5	702880,13	314053,55
6	702858,37	314067,95
7	702832,58	314067,94
8	702838,88	314021,86
9	702806,64	314023,96
10	702787,57	313949,42
11	702781,17	313951,59
12	702779,40	313986,02
13	702793,41	314047,78
14	702833,94	314087,72
15	702863,52	314079,43
16	702884,28	314097,64
17	702903,51	314109,37
18	702923,81	314114,37
19	702969,32	314085,21

Uzmērīja: Artis Supe

21.08.2019

Zemes īpašnieks

[Handwritten signature]

21.08.2019

apliecinu, ka cirsmas robeža apvidū ir zināma un
zemes vienības robežzīmes un robežstigas ir
ierīkotas un uzturētas apvidū atbilstoši normatīvajiem
aktiem par zemes kadastrālo uzmērīšanu

Cirsmas robežu skice

Galvenā cirte

Mērogs: 1:5 000



Cirsmas uzmērīšanas dati
LKS 92 koordinātu sistēmā

virs nr	X	Y
1	703079,33	313979,77
2	703058,47	313984,84
3	703003,45	313992,83
4	703005,84	314035,36
5	703017,19	314070,88
6	703010,04	314089,82
7	702974,23	314115,21
8	702958,65	314105,13
9	702957,30	314138,84
10	702982,04	314153,75
11	702989,82	314143,29
12	703022,67	314117,33
13	703040,28	314071,92
14	703036,56	314041,43
15	703077,20	314037,12
16	703099,83	314018,93

Uzmērīja: Artis Supe

21.08.2019

Zemes īpašnieks: Andis Rēdmanis

Artis Supe
21.08.2019.

apliecinu, ka cirsmas robeža apvidū ir zināma un
zemes vienības robežzīmes un robežstīgas ir
ierīkotas un uzturētas apvidū atbilstoši normatīvajiem
aktiem par zemes kadastrālo uzmērīšanu

"Pannaskalns", Tilžas pag., Balvu nov.

Kad.Nr 3886-003-0616

1.kv., 18. nog. Platība 0,32 ha

Cirsmas robežu skice

Galvenā cirte

Mērogs: 1:5 000

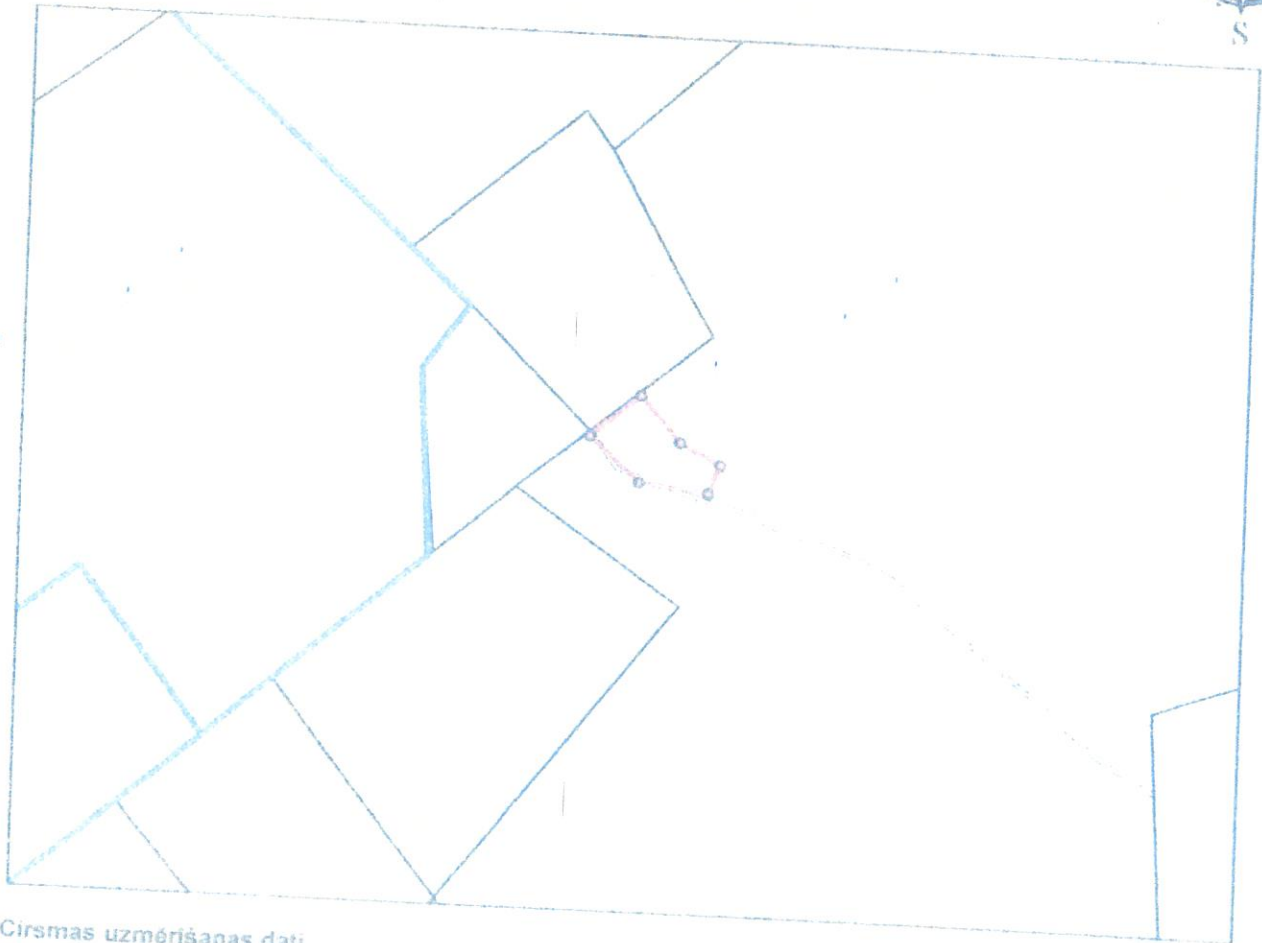

Cirsmas uzmerīšanas dati
LKS 92 koordinātu sistēmā

Virsnr	X	Y
1	702449,09	314205,15
2	702477,23	314172,43
3	702506,09	314157,04
4	702497,92	314136,73
5	702448,93	314142,43
6	702412,98	314174,75

Uzmērīja Artis Supe

21.08.2019

Zemes īpašnieks Quata Reikone

21.08.2019

apliecinu, ka cirsmas robeža apvidū ir zināma un zemes vienības robežzīmes un robežstīgas ir ierīkotas un uzturētas apvidū atbilstoši normatīvajiem aktiem par zemes kadastrālo uzmerīšanu

"Pannaskalns", Tilžas pag., Balvu nov.

Kad.Nr 3886-003-0616

1.kv., 13. nog. Platība 0,78 ha

Cirsmas robežu skice

Galvenā cirte

Mērogs: 1:5 000

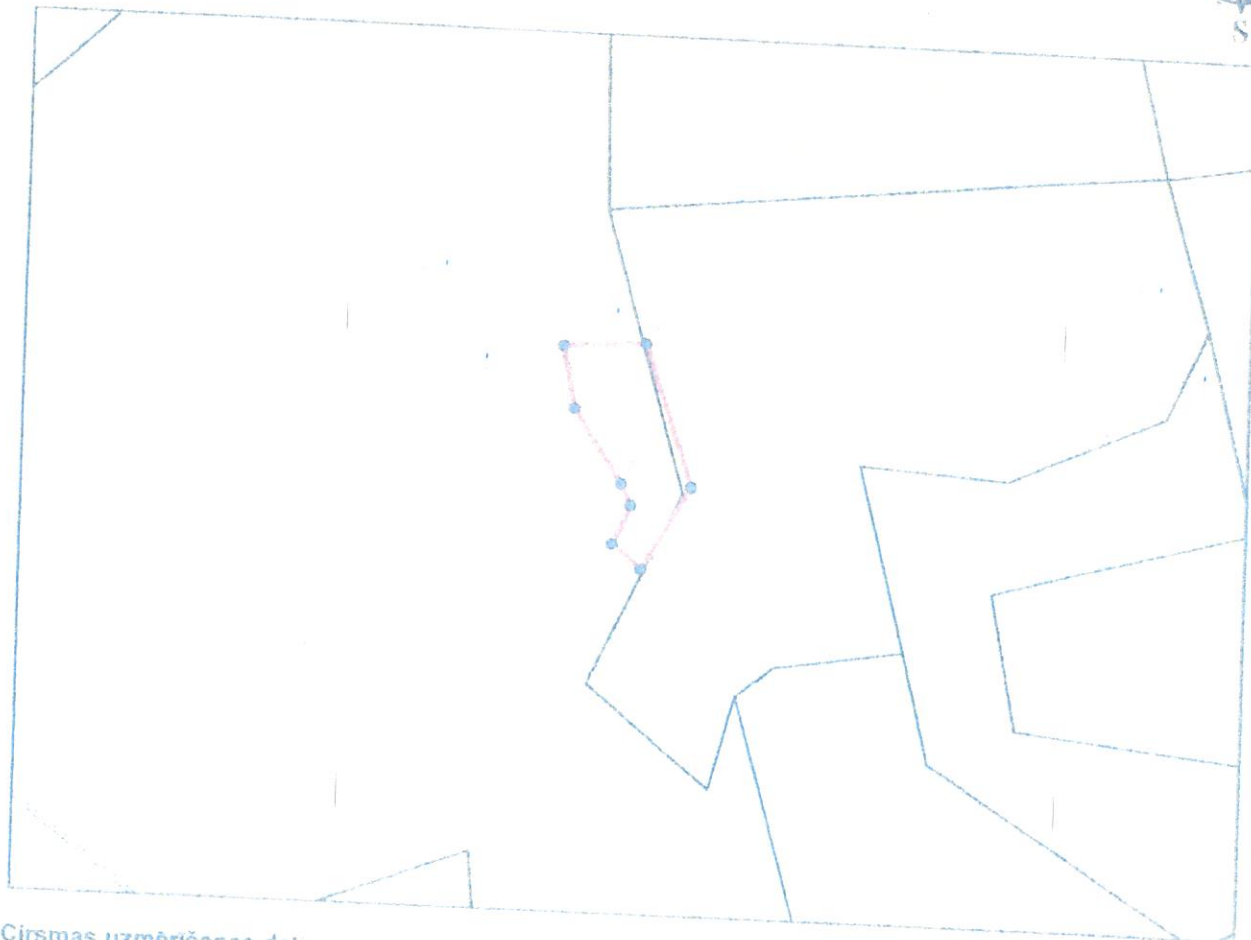

Cirsmas uzmērīšanas dati
LKS 92 koordinātu sistēma

virs.nr	X	Y
1	703080,03	314254,22
2	703059,02	314271,42
3	703071,40	314299,13
4	703064,16	314314,16
5	703030,14	314366,42
6	703021,39	314410,77
7	703079,90	314414,77
8	703114,35	314313,44

Uzmērīja: Arnis Supe

21.08.2019

Zemes īpašnieks: Laima Dabule

Arnis Supe
21.08.2019

apliecinu, ka cirsmas robeža apvidū ir zināma un
zemes vienības robežzīmes un robežstīgas ir
ierīkotas un uzturētas apvidū atbilstoši normatīvajiem
aktiem par zemes kadastrālo uzmērīšanu

"Pannaskalns", Tilžas pag., Balvu nov.

Kad.Nr 3886-003-0616

1.kv., 10. nog. Platība 0,12 ha

Cirsmas robežu skice

Galvenā cirte

Mērogs: 1:5 000



Cirsmas uzmērīšanas dati
LKS 92 koordinātu sistēmā

Virsnr	X	Y
1	703065,21	314461,02
2	703034,75	314471,41
3	703014,41	314499,88
4	703051,31	314506,33

Uzmērītā Artis Supe

21 08 2019

Zemes īpašnieks Yurta Slavkova

Artis
21 08 2019

apliecinu, ka cirsmas robeža apvidū ir zināma un
zemes vienības robežzīmes un robežstīgas ir
ierīkotas un uzturētas apvidū atbilstoši normatīvajiem
aktiem par zemes kadastrālo uzmērīšanu